

## PENINGKATAN TATA KELOLA KEUANGAN UMKM RITEL MELALUI PENYUSUNAN LAPORAN KEUANGAN SEDERHANA PADA “WARUNG ANAS”

Nur Rohmah<sup>1</sup>, Arya Bagus Pamungkas<sup>2</sup>, Nurul Amelia Putri<sup>3</sup>, Rivany Rahmawati<sup>4</sup>,  
Rakendro Wijayanto<sup>5</sup>  
[nrrhmh2906@gmail.com](mailto:nrrhmh2906@gmail.com)<sup>1</sup>, [aryabp07@gmail.com](mailto:aryabp07@gmail.com)<sup>2</sup>, [nurulameliaputri8@gmail.com](mailto:nurulameliaputri8@gmail.com)<sup>3</sup>,  
[rivanjarahmawati069@gmail.com](mailto:rivanjarahmawati069@gmail.com)<sup>4</sup>, [rakendro@trisakti.ac.id](mailto:rakendro@trisakti.ac.id)<sup>5</sup>  
Universitas Trisakti

### ABSTRAK

Usaha Mikro, Kecil, dan Menengah (UMKM) memiliki peran penting dalam perekonomian nasional, namun masih banyak pelaku usaha yang menghadapi kendala dalam pengelolaan keuangan, terutama dalam penyusunan laporan keuangan. Warung Anas sebagai salah satu UMKM ritel masih melakukan pencatatan keuangan secara sederhana sehingga informasi mengenai kondisi keuangan usaha belum tersaji secara sistematis. Kegiatan ini bertujuan untuk meningkatkan tata kelola keuangan Warung Anas melalui penyusunan laporan keuangan sederhana yang meliputi pencatatan transaksi, penyusunan laporan laba rugi, dan laporan posisi keuangan. Metode yang digunakan adalah observasi, wawancara, pendampingan, dan penyusunan laporan keuangan berdasarkan data transaksi usaha. Hasil kegiatan menunjukkan bahwa penerapan laporan keuangan sederhana mampu membantu pemilik usaha dalam mengetahui jumlah pendapatan, biaya, laba usaha, serta posisi aset dan modal secara lebih jelas. Selain itu, laporan keuangan yang tersusun secara sistematis dapat menjadi dasar dalam pengambilan keputusan usaha dan meningkatkan akuntabilitas pengelolaan keuangan. Dengan demikian, penyusunan laporan keuangan sederhana pada Warung Anas berkontribusi terhadap peningkatan tata kelola keuangan UMKM sehingga usaha dapat dikelola secara lebih efektif, efisien, dan berkelanjutan.

**Kata Kunci:** UMKM, Tata Kelola Keuangan, Laporan Keuangan Sederhana, Pencatatan Keuangan, Warung Anas.

### PENDAHULUAN

Warung Anas merupakan salah satu bentuk Usaha Mikro, Kecil, dan Menengah (UMKM) yang bergerak dalam bidang penyediaan kebutuhan pokok masyarakat. Keberadaannya sangat memiliki peran penting bagi masyarakat sekitar karena mampu menyediakan kebutuhan pokok dengan akses yang mudah dan harga yang relatif terjangkau. Namun dalam praktiknya sebagian besar pelaku usaha Warung Anas masih menggunakan sistem pencatatan keuangan yang sederhana dan belum tersusun secara sistematis sesuai dengan standar akuntansi.

Pengelolaan keuangan yang baik dan benar merupakan aspek yang sangat krusial dalam menjalankan usaha berkelanjutan. Pencatatan keuangan tidak hanya diperlukan untuk kebutuhan internal, tetapi juga untuk memenuhi kewajiban perpajakan sebagaimana diatur dalam Peraturan Pemerintah Nomor 55 Tahun 2022 tentang Penyesuaian Pengaturan di Bidang Pajak Penghasilan, termasuk ketentuan tarif final bagi pelaku UMKM. Laporan keuangan yang tersusun dengan baik dan secara sistematis menjadi salah satu syarat penting dalam pengurusan legalitas usaha, akses terhadap program bantuan pemerintah, serta pengajuan pendanaan lembaga keuangan maupun investor.

Dengan adanya laporan keuangan yang jelas dan tersusun, pemilik Warung Anas dapat memantau setiap kondisi arus kas, mengetahui tingkat laba atau rugi yang diperoleh, serta memahami kondisi posisi setiap aset dan kewajiban usaha yang dimiliki. Informasi tersebut sangat penting sebagai dasar pengambilan keputusan, seperti efisiensi biaya operasional,

penambahan variasi barang dagangan, serta dapat membantu perkembangan usaha ke arah yang lebih luas. Oleh karena itu, meskipun saat ini sebagian Warung Anas masih mengandalkan pencatatan keuangan yang sederhana, maka diperlukan adanya peningkatan dalam sistem pengelolaan keuangan. Hal ini sangat penting untuk mendukung pertumbuhan usaha yang lebih terarah, tersusun, serta berkelanjutan dalam tingkat bersaing di tengah perkembangan sektor perdagangan yang semakin kompetitif.

## **METODE PENELITIAN**

Metode yang digunakan dalam penelitian ini adalah metode deskriptif kualitatif. Metode ini dipilih karena sesuai untuk memberikan gambaran yang jelas mengenai aktivitas dan proses bisnis yang berlangsung di Warung Anas. Melalui metode ini, penulis dapat mendeskripsikan kondisi operasional usaha secara sistematis berdasarkan fakta yang ditemukan di lapangan.

Penelitian ini berfokus pada beberapa aspek penting, seperti proses manajemen usaha, pengelolaan keuangan, serta pelayanan kepada pelanggan. Dengan menggunakan metode deskriptif kualitatif, penulis dapat memahami bagaimana kegiatan operasional Warung Anas berjalan dalam aktivitas sehari-hari.

Pemilihan metode ini juga didukung oleh penelitian terdahulu yang menyatakan bahwa pendekatan deskriptif kualitatif digunakan untuk menggambarkan suatu fenomena atau kondisi sosial secara mendalam berdasarkan data lapangan (Putri & Murhayati, 2025).

## **HASIL DAN PEMBAHASAN**

### **1. Profil Perusahaan**

#### **A. Warung Anas**

Warung Anas adalah usaha ritel mikro berbasis toko kelontong (khas Madura) yang berlokasi strategis di wilayah Jakarta Utara. Fokus utama usaha ini adalah menyediakan produk kebutuhan pokok (sembako) yang lengkap, mulai dari beras, minyak goreng, telur, gula, hingga produk kebutuhan rumah tangga lainnya. Sebagai nilai tambah yang sangat relevan dengan letak geografisnya di Jakarta Utara, Warung Anas juga menyediakan es balok untuk memenuhi kebutuhan warga, nelayan, maupun pedagang kuliner sekitar.

Keunggulan utama Warung Anas terletak pada jam operasionalnya yang penuh selama 24 jam dan sistem pengelolaannya yang dijalankan langsung oleh anggota keluarga. Konsep usaha keluarga ini menciptakan lingkungan kerja yang efisien, amanah, dan menghadirkan pelayanan yang lebih personal dan akrab kepada pelanggan sekitar. Warung Anas saat ini fokus mengoptimalkan kualitas layanan pada satu-satunya gerai yang beroperasi.

Nama UMKM : Warung Anas

Nama Pemilik : Mukripah

Alamat : Jalan Kalibaru Barat 7, Kalibaru, Cilincing, Jakarta Utara, DKI Jakarta

Bentuk Usaha : UMKM Ritel Tradisional (Sembako & Es Balok)

Jam Operasional: 24 Jam (Non-stop)

Jumlah Cabang : 1 (Satu)

Pengelola : Usaha Keluarga (Family Business)

Tahun Berdiri : 1996 (30 Tahun)

#### **B. Visi dan Misi Warung Anas**

Visi: Menjadi warung sembako yang menyediakan kebutuhan pokok yang lengkap, serta selalu siap melayani masyarakat selama 24 jam dengan jujur dan ramah.

Misi:

- Menyediakan produk sembako yang lengkap, segar, dan berkualitas untuk kebutuhan harian masyarakat.
- Menyediakan es balok sebagai layanan pelengkap yang andal bagi pelaku usaha dan warga sekitar.
- Memberdayakan anggota keluarga dalam menjaga operasional warung untuk memastikan pelayanan yang amanah dan bersahabat.
- Menjaga ketersediaan stok barang dan kestabilan harga yang kompetitif, baik siang maupun malam.

### C. Mengapa Harus Warung Anas?

1. Kebutuhan Sembako 24 Jam: Menjadi tumpuan warga sekitar yang membutuhkan barang pokok atau kebutuhan mendesak di waktu kapan pun, tanpa perlu menunggu pagi.
2. Sedia Es Balok: Menjadi solusi praktis bagi pedagang ikan, warung makan, atau warga yang membutuhkan pendingin tambahan di wilayah Jakarta Utara.
3. Pelayanan Kekeluargaan: Karena dijaga bergantian oleh anggota keluarga sendiri, pembeli akan merasakan kenyamanan, keramahan, dan kepercayaan layaknya berbelanja di tetangga sendiri.
4. Fokus Layanan Satu Pintu: Dengan hanya memiliki satu cabang, pengawasan kualitas barang dan pelayanan dapat dilakukan secara maksimal oleh pemilik.

### D. Struktur Organisasi

Karena warung beroperasi 24 jam tanpa henti dan dikelola secara mandiri, struktur organisasinya sangat sederhana dan berbasis pembagian shift antar anggota keluarga:

1. Mukripah (Pemilik)
2. Anas (Karyawan)
3. Maratus (karyawan)
4. Nur (karyawan)
5. Emis (karyawan)

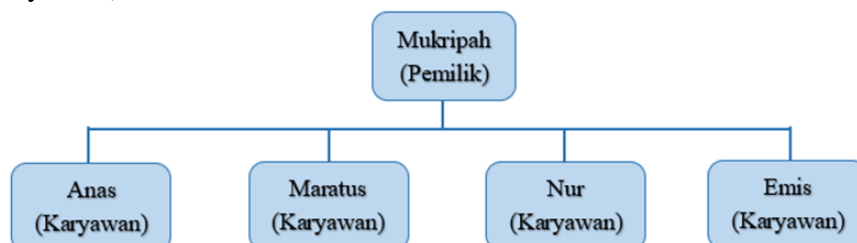

### 2. Proses Bisnis

Proses bisnis di dalam Warung Anas berjalan secara berkesinambungan selama 24 jam dan dibagi menjadi empat bagian utama yang dijalankan oleh anggota keluarga, dimulai dari:

#### a. Keuangan (Pemilik)

Pemilik bertanggung jawab menyediakan dana yang diperlukan untuk pembelian stok sembako dan es balok. Selain itu, pemilik juga mengelola dan mencatat seluruh arus keluar masuk keuangan keluarga yang berkaitan dengan warung. Semua nota belanja grosir dan bukti transaksi disimpan dengan rapi sebagai arsip keuangan usaha.

#### b. Pembelian

Bagian pembelian memiliki tugas utama untuk menjaga ketersediaan barang dagangan. Berdasarkan daftar barang sembako yang sudah menipis di etalase, pegawai akan melakukan pembelian ke agen grosir. Khusus untuk es balok, proses ini melibatkan koordinasi rutin dengan penyuplai atau pabrik es agar stok selalu dikirim tepat waktu.

Setelah proses pembelian selesai, seluruh barang dagangan diserahkan ke warung, dan nota pembelian diberikan kepada bagian keuangan untuk pencatatan.

c. **Penyiapan & Penataan Barang**

Tahap ini berfokus pada penanganan barang setelah pembelian. Anggota keluarga yang bertugas bertanggung jawab menyortir barang, melakukan pengemasan ulang (misalnya membungkus gula, minyak curah, atau telur ke dalam plastik eceran), dan memastikan barang dalam kondisi baik. Setelah barang siap, semuanya ditata dengan rapi ke rak pajangan cadangan atau gudang kecil agar mudah diambil saat berjaga.

d. **Penjualan & Pelayanan**

Bagian penjualan dijalankan oleh anggota keluarga sesuai dengan jadwal jaga (shift) operasional 24 jam. Tugas ini dimulai dengan menyusun dan memastikan barang di rak etalase selalu penuh dan rapi agar menarik bagi pembeli. Mereka bersiaga melayani pelanggan yang datang, baik yang mencari kebutuhan sembako harian maupun yang membutuhkan potongan es balok secara cepat. Bagian ini bertanggung jawab menerima pembayaran, baik melalui metode tunai maupun QRIS. Pada saat pergantian shift, uang hasil penjualan beserta catatan transaksi diserahkan kepada pemilik untuk direkap dan disimpan.

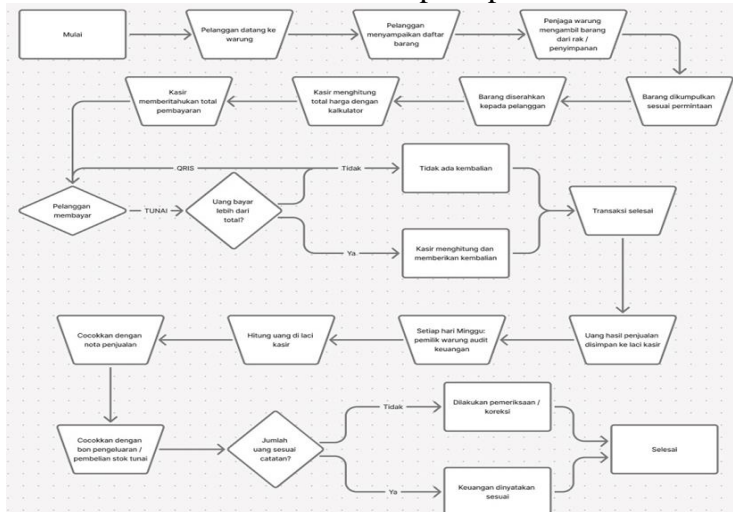

**3. Chart of Account**

Klasifikasi kode dan akun dalam laporan keuangan Warung Anas digunakan untuk mengelompokkan jenis transaksi, sehingga dapat dianalisis dengan mudah sesuai dengan kebutuhan usaha. Klasifikasi yang jelas dan sistematis membantu manajemen dalam memantau arus kas, mengontrol biaya operasional, serta mengevaluasi kinerja keuangan Warung Anas secara menyeluruh.

No. Akun	Nama Akun	No. Akun	Nama Akun
10000	Aset	11314	Persediaan - galon isi ulang (pcs)
11000	Aset Lancar	11315	Persediaan - Indomie goreng (pcs)
11100	Kas	11316	Persediaan - indomie kari ayam (pcs)
11200	Piutang Dagang	11317	Persediaan - indomie soto (pcs)
11300	Persediaan Barang Dagang	11318	Persediaan - tolak angin cair (pcs)
11301	Persediaan - Gula (kg)	11319	Persediaan - Mild 16 (bungkus)
11302	Persediaan - minyak (kg)	11320	Persediaan - Mild 12 (bungkus)
11303	Persediaan - Beras (liter)	11321	Persediaan - filter (bungkus)
11304	Persediaan - Terigu (kg)	11322	Persediaan - super (bungkus)
11305	Persediaan - Sagu (kg)	11323	Persediaan - Surya 16 (bungkus)
11306	Persediaan - gas (tabung)	11324	Persediaan - Surya 12 (bungkus)
11307	Persediaan - Tisu Paseo Besar (pcs)	11325	Persediaan - Magnum filter (bungkus)
11308	Persediaan - Tisu Jolly Besar (pcs)	11326	Persediaan - Janaka 12 (bungkus)
11309	Persediaan - Es Batu (balok)	11327	Persediaan - janaka 16 (bungkus)
11310	Persediaan - Telor (butir)	11328	Persediaan - dji sam soe maestro (bungkus)
11311	Persediaan - sofel (pcs)	11329	Persediaan - sampoerna kretek (bungkus)
11312	Persediaan - obat nyamuk kingkong (pcs)	11330	Persediaan - Sampoerna Prima (bungkus)
11313	Persediaan - roti oaji (pcs)	11331	Persediaan - gudang garam merah (bungkus)

No. Akun	Nama Akun	No. Akun	Nama Akun
11332	Persediaan - Dji samsoe kuring (bungkus)	12000	Aset Tetap
11333	Persediaan - dji samsoe super premium (bungkus)	12100	Peralatan
11334	Persediaan - Clasmid Purple duo	12101	Kulkas
11335	Persediaan - Kapal Api (pcs)	12102	Etalase
11336	Persediaan - ABC(pcs)	12103	Cooler Box Besar
11337	Persediaan - Indocafe (pcs)	12104	Cooler Box Kecil
11338	Persediaan - good day capucino (pcs)	12105	Drum Plastik
11339	Persediaan - Energen (pcs)	12106	Kipas Angin
11340	Persediaan - Luwak White Coffe (pcs)	12107	Timbangan
11341	Persediaan - Tiger Uk 24 tipis (pcs)	12108	Bangku
11342	Persediaan - Tiger Uk 15 tipis (pcs)	12109	Kalkulator
11343	Persediaan - Guppyuk 15 (pcs)	12200	Kendaraan
11344	Persediaan - Tomat 10x25 (pcs)	12201	Motor
11345	Persediaan - Tomat 12x25 (pcs)	12900	Akumulasi Penyusutan
11346	Persediaan - Tomat 15x30 (pcs)	12901	Akumulasi Penyusutan Kulkas
11347	Persediaan - Sendok Uk 24 (pcs)	12902	Akumulasi Penyusutan Etalase
11348	Persediaan - dayak Uk 15 (pcs)	12903	Akumulasi Penyusutan Cooler Box Besar
11349	Persediaan - dayak Uk 24 (pcs)	12904	Akumulasi Penyusutan Cooler Box Kecil
11350	Persediaan - Tirta Botol	12905	Akumulasi Penyusutan Drum Plastik
11351	Persediaan - teh botol (botol)	12906	Akumulasi Penyusutan Kipas Angin
11352	Persediaan - granite (gelas)	12907	Akumulasi Penyusutan Timbangan
11353	Persediaan - Better (pcs)	12908	Akumulasi Penyusutan Bangku
11354	Persediaan - malist (pcs)	12909	Akumulasi Penyusutan Kalkulator
11355	Persediaan - gery (pcs)	12910	Akumulasi Penyusutan Motor
11356	Persediaan - Roma Kelapa (pcs)	20000	Kewajiban
11357	Persediaan - Sari Gandum coklat (pcs)	21000	Kewajiban Lancar
11358	Persediaan - big rolls (pcs)	21100	Utang Usaha
11359	Persediaan - aih (pcs)	30000	Modal
11360	Persediaan - chocolates (pcs)	31000	Modal Anas
11361	Persediaan - Roma Kelapa besar (pcs)	32000	Pengambilan Pribadi - Anas
11362	Persediaan - Roma Kelapa cream coklat besar (pcs)	40000	Pendapatan
11363	Persediaan - superstar (pcs)	41000	Penjualan
11364	Persediaan - biscoit vanilla (pcs)	50000	Harga Pokok Penjualan
11365	Persediaan - berg-berg (pcs)	51000	Pembelian
11366	Persediaan - Mie gelas (pcs)	52000	Biaya Angkut
11367	Persediaan - kacang Garuda (pcs)	53000	Diskon Pembelian
11368	Persediaan - soas so rice (pcs)	60000	Beban-Beban
11369	Persediaan - Roma durian (pcs)	61000	Beban Gaji
11370	Persediaan - Astor (pcs)	62000	Beban Sewa
11371	Persediaan - slai olai (pcs)	63000	Beban Transportasi
11372	Persediaan - nabati (pcs)	64000	Beban Listrik & Air
11373	Persediaan - hapie (pcs)	65000	Beban Perlengkapan
11374	Persediaan - gontorio (pcs)	65001	Beban Kantong Kresek
11375	Persediaan - saltcheese (pcs)	65002	Beban Kain Lap
11376	Persediaan - queen (pcs)	65003	Beban Plastik PE
11377	Persediaan - olezz (pcs)	66000	Beban Penyusutan
11378	Persediaan - superco (pcs)	66001	Beban Penyusutan Kulkas
11379	Persediaan - dilan (pcs)	66002	Beban Penyusutan Etalase
11380	Persediaan - pihis (pcs)	66003	Beban Penyusutan Cooler Box Besar
11381	Persediaan - Gandum plan (pcs)	66004	Beban Penyusutan Cooler Box Kecil
11382	Persediaan - delhis almond (pcs)	66005	Beban Penyusutan Drum Plastik
11383	Persediaan - coli-coki (pcs)	66006	Beban Penyusutan Kipas Angin
11400	Perlengkapan	66007	Beban Penyusutan Timbangan
11401	Kantong Kresek	66008	Beban Penyusutan Bangku
11402	Kain Lap	66009	Beban Penyusutan Kalkulator
11403	Plastik PE	66010	Beban Penyusutan Motor
11500	Sewa Dibayar Dimuka		

#### 4. Neraca Saldo Awal

Neraca saldo awal merupakan daftar yang mencatat posisi awal akun-akun keuangan sebelum aktivitas operasional berjalan dalam periode akuntansi tertentu. Neraca saldo awal ini digunakan sebagai dasar untuk memulai pencatatan transaksi keuangan secara sistematis. Adapun penjelasan dari informasi yang disajikan dalam Laporan Neraca Saldo Awal Warung Anas sebagai berikut:

WARUNG ANAS									
Neraca Saldo Awal									
Periode 28 Februari 2025									
(Dalam Rupiah)									
No. Akun	Nama Akun	Debit	Kredit	No. Akun	Nama Akun	Debit	Kredit		
10000	Aset				Total Pindahan	6.423.796			
10000	Aset Lancar			11371	Persediaan - lae oil (pcs)				
11000	Kas			11372	Persediaan - nabati (pcs)				
11200	Piutang Dagang			11373	Persediaan - hacie (pcs)				
11300	Persediaan Barang Dagang			11374	Persediaan - garbho (pcs)				
11301	Persediaan - Daging (kg)	292.000		11375	Persediaan - alchese e (pcs)				
11302	Persediaan - minyak (kg)			11376	Persediaan - queen (pcs)				
11303	Persediaan - Bawang (kg)			11377	Persediaan - olive z (pcs)				
11304	Persediaan - Tangkai (kg)	140.000		11378	Persediaan - usaco (pcs)				
11305	Persediaan - Sagu (kg)	109.200		11379	Persediaan - dilan (pcs)				
11306	Persediaan - oat (tabung)	367.000		11380	Persediaan - plus (pcs)				
11307	Persediaan - Tisu Putih Besar (pcs)	126.000		11381	Persediaan - Gandum plan (pcs)				
11308	Persediaan - Tisu Jolly Besar (pcs)	84.000		11382	Persediaan - dabis almond (pcs)				
11309	Persediaan - Es Batu (balok)	100.000		11383	Persediaan - coki coki (pcs)				
11310	Persediaan - telur (buku)	229.720		11400	Perlemplasan				
11311	Persediaan - s deli (pcs)	22.178		11401	Kantong Kresak				
11312	Persediaan - obat nyamuk (lingkong (pcs)	20.000		11402	Kain Lap				
11313	Persediaan - roti gigit (pcs)	48.000		11403	Plastik PE				
11314	Persediaan - galon 8l ulang (pcs)	20.000		11500	Sewa Dipayar Dimuka				
11315	Persediaan - Indomie goreng (pcs)	86.500		12000	Aset Tetap				
11316	Persediaan - Indomie Asli Ayam (pcs)	116.000		12100	Peralatan				
11317	Persediaan - Indomie soto (pcs)	87.000		12101	Kulkas	5.800.000			
11318	Persediaan - tolok angin cair (pcs)	88.008		12102	Etalase	1.200.000			
11319	Persediaan - filter 10 (bungkus)	412.000		12103	Cooler Box Besar	290.000			
11320	Persediaan - filter 12 (bungkus)	96.000		12104	Cooler Box Kecil	1.500.000			
11321	Persediaan - filter (bungkus)	154.500		12105	Drum Plastik	750.000			
11322	Persediaan - sump (bungkus)	114.000		12106	Kipas Angin	900.000			
11323	Persediaan - Surya 10 (bungkus)	277.600		12107	Timbangan	420.000			
11324	Persediaan - Surya 12 (bungkus)			12108	Bangu	136.000			
11325	Persediaan - Magnum Filter (bungkus)	84.800		12109	Kalkulator	85.000			
11326	Persediaan - Janaka 12 (bungkus)	274.400		12200	Kendaraan				
11327	Persediaan - Janaka 15 (bungkus)			12201	Motor	18.000.000			
11328	Persediaan - dj sam s oe mestro (bungkus)	37.000		12800	Akumulasi Penyusutan				
11329	Persediaan - Sampoerna Kretek (bungkus)	107.450		12901	Akumulasi Penyusutan Kulkas		676.667		
11330	Persediaan - Sampoerna Prima (bungkus)	189.000		12902	Akumulasi Penyusutan Etalase		740.000		
11331	Persediaan - gading geram merah (bungkus)	15.400		12903	Akumulasi Penyusutan Cooler Box Besar		395.833		
11332	Persediaan - dj sam s oe lunta (bungkus)			12904	Akumulasi Penyusutan Cooler Box Kecil		1.076.000		
11333	Persediaan - dj sam s oe super premium (bungkus)			12905	Akumulasi Penyusutan Drum Plastik		500.000		
11334	Persediaan - Glas milk Purple duo	263.000		12906	Akumulasi Penyusutan Kipas Angin		100.000		
11335	Persediaan - Kacip Hui (pcs)	196.000		12907	Akumulasi Penyusutan Timbangan		192.000		
11336	Persediaan - ABC (pcs)	89.378		12908	Akumulasi Penyusutan Bangu		58.500		
11337	Persediaan - Indocelle (pcs)	112.500		12909	Akumulasi Penyusutan Kalkulator		53.833		
11338	Persediaan - good day capucino (pcs)	81.000		12910	Akumulasi Penyusutan Motor		12.900.000		
11339	Persediaan - ABC (pcs)	54.000		20000	Kewajiban				
11340	Persediaan - Luvati White Coffe (pcs)	59.500		21000	Kewajiban Lancar				
11341	Persediaan - Tiger Uk 24 (pcs)	100.000		21100	Utang Usaha				
11342	Persediaan - Tiger Uk 15 (pcs)	899.600		30000	Modal				
11343	Persediaan - Guppy Uk 15 (pcs)	50.000		31000	Modal Anas		19.476.962		
11344	Persediaan - Tomat 10x25 (pcs)	100.000		32000	Pengambilan Pribadi - Anas				
11345	Persediaan - Tomat 12x25 (pcs)	116.000		40000	Pendapatan				
11346	Persediaan - Tomat 15x30 (pcs)	106.000		41000	Penjualan				
11347	Persediaan - Siendok Uk 24 (pcs)	106.000		50000	Harga Pokok Penjualan				
11348	Persediaan - dayak Uk 15 (pcs)	70.000		51000	Pembelian				
11349	Persediaan - dayak Uk 24 (pcs)	100.000		52000	Biaya Angkut				
11350	Persediaan - Tala Botol			53000	Diskonto Pembelian				
11351	Persediaan - teh botol (botol)			60000	Beban-Beban				
11352	Persediaan - granita (geles)	196.667		61000	Beban Gaji				
11353	Persediaan - Bletter (pcs)			62000	Beban Sewa				
11354	Persediaan - malkit (pcs)			63000	Beban Transportasi				
11355	Persediaan - gery (pcs)			64000	Beban Listrik & Air				
11356	Persediaan - Roma Kralapa (pcs)			65000	Beban Perlemplasan				
11357	Persediaan - Sari Gandum oklat (pcs)			66001	Beban Kantong Kresak				
11358	Persediaan - big roll (pcs)			66002	Beban Kain Lap				
11359	Persediaan - awh (pcs)			66003	Beban Plastik PE				
11360	Persediaan - chooblatos (pcs)			66000	Beban Penyusutan				
11361	Persediaan - Roma Kralapa besar (pcs)			66001	Beban Penyusutan Kulkas				
11362	Persediaan - Roma Kralapa orang coklat besar (pcs)			66002	Beban Penyusutan Etalase				
11363	Persediaan - s upers tar (pcs)			66003	Beban Penyusutan Cooler Box Besar				
11364	Persediaan - bisquit vanilla (pcs)			66004	Beban Penyusutan Cooler Box Kecil				
11365	Persediaan - bingbanga (pcs)			66005	Beban Penyusutan Drum Plastik				
11366	Persediaan - Mie gelas (pcs)			66006	Beban Penyusutan Kipas Angin				
11367	Persediaan - kacang Garuda (pcs)			66007	Beban Penyusutan Timbangan				
11368	Persediaan - roti do nio (pcs)			66008	Beban Penyusutan Bangu				
11369	Persediaan - Roma dulan (pcs)			66009	Beban Penyusutan Kalkulator				
11370	Persediaan - Astor (pcs)			66010	Beban Penyusutan Motor				
	Total Dipindahkan	6.423.796			Total	36.163.796	36.163.796		

## 5. Daftar Aset tetap

Terdapat beberapa aset tetap yang ada pada Warung Anas, seperti elektronik, peralatan, dan kendaraan.

NO	JENIS ASET	NAMA ASET	KUANTITAS	SATUAN	MASA MANFAAT	HARGA SATUAN	TOTAL HARGA PEROLEHAN	TANGGAL PEMBELIAN
1	Elektronik	Kulkas	1	unit	8 THN	5.800.000	5.800.000	2025
2	Etalase	Etalase	3	Pcs	8 THN	400.000	1.200.000	2020
3	Cooler Box	Cooler Box Besar	1	Pcs	8 THN	950.000	950.000	2022
4	Cooler Box	Cooler Box Kecil	3	Pcs	8 THN	500.000	1.500.000	2019
5	Drum Plastik	Drum Plastik	5	pcs	4 THN	150.000	750.000	2023
6	Elektronik	Kipas Angin	2	Pcs	8 THN	450.000	900.000	2025
7	Kendaraan	Motor	1	Unit	8 THN	18.000.000	18.000.000	2019
8	Timbangan	Timbangan	1	Pcs	4 THN	420.000	420.000	2024
10	Bangu	Bangu	3	Pcs	4 THN	45.000	135.000	2024
11	Kalkulator	Kalkulator	1	Pcs	4 THN	85.000	85.000	2023

## 6. Daftar Produk

Warung Anas mencatat daftar produk secara terstruktur mengelola inventaris memastikan kualitas, mengoptimalkan operasional, dan memenuhi standar pelaporan. Metode pencatatan persediaan juga penting untuk diperhatikan dari daftar produk ini yaitu FIFO. Perlu memantau dan mengecek secara rutin daftar produk untuk memastikan kualitas produk.

NAMA BARANG
Gula (kg)
minyak (kg)
Beras (liter)
Terigu (kg)
Sagu (kg)
gas (tabung)
Tisu Paseo Besar (pcs)
Tisu Jolly Besar (pcs)
Es Batu (balok)
Telur (butir)
sofel (pcs)
obat nyamuk kingkong (pcs)
roti oojhi (pcs)
galon isi ulang (pcs)
Indomie goreng (pcs)
indomie kari ayam (pcs)
indomie soto (pcs)
tolak angin cair (pcs)
Mild 16 (bungkus)
Mild 12 (bungkus)
filter (bungkus)
super (bungkus)
Surya 16 (bungkus)
Surya 12 (bungkus)
Magnum filter (bungkus)
Janaka 12 (bungkus)
janaka 16 (bungkus)
dji sam soe maestro (bungkus)
sampoerna kretek (bungkus)
Sampoerna Prima (bungkus)
gudang garam merah (bungkus)
Dji sam soe kuning (bungkus)
dji sam soe super premium (bungkus)
Clasmild Purple duo
Kapal Api (pcs)
ABC(pcs)
Indocafe (pcs)
good day capucino (pcs)
Energen (pcs)
Luwak White Coffe (pcs)
Tiger UK 24 tipis (pcs)
Tiger UK 15 tipis (pcs)

NAMA BARANG
Guppy uk 15 (pcs)
Tomat 10x25 (pcs)
Tomat 12x25 (pcs)
Tomat 15x30 (pcs)
Sendok UK 24 (pcs)
dayak UK 15 (pcs)
dayak UK 24 (pcs)
Tirta Botol
teh botol (botol)
granita (gelas)
Better (pcs)
malkist (pcs)
gery (pcs)
Roma Kelapa (pcs)
Sari Gandum coklat (pcs)
big rolls (pcs)
ahh (pcs)
chocolatos (pcs)
Roma Kelapa besar (pcs)
Roma Kelapa cream coklat besar (pcs)
superstar (pcs)
biscuat vanilla (pcs)
beng-beng (pcs)
Mie gelas (pcs)
kacang garuda (pcs)
sisis so nice (pcs)
Roma durian (pcs)
Astor (pcs)
slai olai (pcs)
nabati (pc)
hapie (pcs)
goriorio (pcs)
saltcheese (pcs)
queen (pcs)
olezz (pcs)
superco (pc s)
dilan (pcs)
pilus (pcs)
Gandum plan (pc)
delbis almond (pcs)
coki-coki (pcs)

## 7. Jurnal Transaksi

WARUNG ANAS  
Jurnal Penjualan Kas  
Periode 31 Maret 2026  
(Dalam Rupiah)

TANGGAL	AKUN KREDIT	DEBIT			KREDIT		
		KAS	NO. AKUN	OTHER	PUTANG DAGANG	OTHER	JUMLAH
01-Mar	Penjualan	3.102.500	50000	Harga Pokok Penjualan	2.725.494		
	Persediaan - Gula (kg)					11301	134.400
	Persediaan - Terigu (kg)					11304	91.000
	Persediaan - Sagu (kg)					11305	58.800
	Persediaan - gas (tabung)					11306	102.000
	Persediaan - Tisu Paseo Besar (pcs)					11307	10.500
	Persediaan - Tisu Jolly Besar (pcs)					11308	49.000
	Persediaan - Es Batu (balok)					11309	500.000
	Persediaan - sofel (pcs)					11311	3.168
	Persediaan - obat nyamuk kingkong (pcs)					11312	8.000
	Persediaan - roti oojhi (pcs)					11313	6.750
	Persediaan - galon isi ulang (pcs)					11314	20.000
	Persediaan - indomie goreng (pcs)					11315	28.500
	Persediaan - indomie kari ayam (pcs)					11316	23.200
	Persediaan - indomie soto (pcs)					11317	14.500
	Persediaan - Mild 16 (bungkus)					11319	34.400
	Persediaan - Mild 12 (bungkus)					11320	49.000
	Persediaan - filter (bungkus)					11321	128.750
	Persediaan - super (bungkus)					11322	68.400
	Persediaan - Surya 16 (bungkus)					11323	69.400
	Persediaan - Surya 12 (bungkus)					11324	25.800
	Persediaan - Magnum filter (bungkus)					11325	277.200
	Persediaan - Janaka 12 (bungkus)					11326	98.000
	Persediaan - janaka 16 (bungkus)					11327	47.400
	Persediaan - dji sam soe maestro (bungkus)					11328	55.500
	Persediaan - sampoerna kretek (bungkus)					11329	15.350
	Persediaan - Sampoerna Prima (bungkus)					11330	81.000
	Persediaan - gudang garam merah (bungkus)					11331	15.400
	Persediaan - Dji sam soe kuning (bungkus)					11332	97.500
	Persediaan - Dji sam soe super premium (bungkus)					11333	42.400
	Persediaan - Clasmild Purple duo					11334	56.600
	Persediaan - Kapal Api (pcs)					11335	22.750
	Persediaan - ABC(pcs)					11336	42.250
	Persediaan - Indocafe (pcs)					11337	28.500
	Persediaan - good day capucino (pcs)					11338	19.200
	Persediaan - Energen (pcs)					11339	14.400
	Persediaan - Luwak White Coffe (pcs)					11340	15.300
	Persediaan - Tiger UK 24 tipis (pcs)					11341	30.000
	Persediaan - Chappyyuk 15 (pcs)					11343	43.700
	Persediaan - Tomat 10x25 (pcs)					11344	26.250
	Persediaan - Tomat 12x25 (pcs)					11345	35.000
	Persediaan - Tomat 15x30 (pcs)					11346	8.750
	Persediaan - Sendok UK 24 (pcs)					11347	2.500
	Persediaan - dayak UK 15 (pcs)					11348	39.200
	Persediaan - dayak UK 24 (pcs)					11349	10.000
	Persediaan - Tirta Botol					11350	142.443
	Persediaan - granita (gelas)					11352	33.333

02-Mar	Persediaan	2.592.000	50000	Harga Pokok Persediaan	2.242.716	41000	2.592.000
	Persediaan - Gula (kg)					11301	168.000
	Persediaan - minyak (kg)					11302	65.000
	Persediaan - Terigu (kg)					11304	95.000
	Persediaan - gas (tabung)					11306	119.000
	Persediaan - Tisu Pado Besar (pcs)					11307	21.000
	Persediaan - Es Batu (balok)					11309	475.000
	Persediaan - Tidor (botol)					11310	153.080
	Persediaan - toilet (pcs)					11311	3.168
	Persediaan - obat ruam& kangkong (pcs)					11312	5.000
	Persediaan - roti coklat (pcs)					11313	2.250
	Persediaan - peflon siulang (pcs)					11314	4.000
	Persediaan - Indomie goreng (pcs)					11315	28.500
	Persediaan - indomie ikan ayam (pcs)					11316	14.500
	Persediaan - indomie soto (pcs)					11317	14.500
	Persediaan - N.Md 16 (bungkus)					11319	68.800
	Persediaan - Bher (bungkus)					11321	180.250
	Persediaan - super (bungkus)					11322	22.800
	Persediaan - Susu 16 (bungkus)					11323	34.700
	Persediaan - Susu 12 (bungkus)					11324	25.800
	Persediaan - N.Masrum Bher (bungkus)					11325	92.400
	Persediaan - Jarak 12 (bungkus)					11326	58.800
	Persediaan - Jarak 16 (bungkus)					11327	47.400
	Persediaan - diisam soe maestro (bungkus)					11328	55.500
	Persediaan - Sampoena Prima (bungkus)					11330	108.000
	Persediaan - sudek garam merah (bungkus)					11331	15.400
	Persediaan - Diisam soe master (bungkus)					11332	39.000
	Persediaan - diisam soe master premium (bungkus)					11333	21.200
	Persediaan - Kapal Api (pcs)					11335	24.275
	Persediaan - ABC (pcs)					11336	6.500
	Persediaan - Indocah (pcs)					11337	10.200
	Persediaan - Ermen (pcs)					11339	1.800
	Persediaan - Loro 46 White Coffee (pcs)					11340	1.700
	Persediaan - Tiser 1,5 24 (pcs)					11341	20.000
	Persediaan - Tiser 1,5 15 (pcs)					11342	20.000
	Persediaan - Gosop 16 1,5 (pcs)					11343	13.800
	Persediaan - Torat 10x25 (pcs)					11344	17.500
	Persediaan - Torat 1,2x25 (pcs)					11345	26.250
	Persediaan - Torat 1,5x30 (pcs)					11346	17.400
	Persediaan - Sandoz 1,5 24 (pcs)					11347	5.000
	Persediaan - Sandoz 1,5 15 (pcs)					11348	9.800
	Persediaan - Tirta Botol					11350	143.276
	Persediaan - arania (eska)					11352	16.667

03-Mar	Persediaan	2.536.000	50000	Harga Pokok Persediaan	2.057.856	41000	2.536.000
	Persediaan - Gula (kg)					11301	213.000
	Persediaan - minyak (kg)					11302	95.000
	Persediaan - Terigu (kg)					11304	7.000
	Persediaan - Gas (kg)					11305	6.400
	Persediaan - gas (tabung)					11306	68.000
	Persediaan - Tisu Jolly Besar (pcs)					11308	7.000
	Persediaan - Es Batu (balok)					11309	400.000
	Persediaan - Tidor (botol)					11310	44.500
	Persediaan - toilet (pcs)					11311	3.168
	Persediaan - obat ruam& kangkong (pcs)					11312	6.000
	Persediaan - roti coklat (pcs)					11313	4.500
	Persediaan - peflon siulang (pcs)					11314	15.000
	Persediaan - Indomie goreng (pcs)					11315	28.500
	Persediaan - indomie ikan ayam (pcs)					11316	20.300
	Persediaan - indomie soto (pcs)					11317	8.500
	Persediaan - ubak angin cair (pcs)					11318	3.667
	Persediaan - N.Md 12 (bungkus)					11320	24.500
	Persediaan - super (bungkus)					11321	77.250
	Persediaan - super (bungkus)					11322	49.600
	Persediaan - Susu 12 (bungkus)					11324	77.400
	Persediaan - N.Masrum Bher (bungkus)					11325	46.200
	Persediaan - Jarak 12 (bungkus)					11326	19.600
	Persediaan - Jarak 16 (bungkus)					11327	23.700
	Persediaan - diisam soe maestro (bungkus)					11328	111.000
	Persediaan - sampoena putih (bungkus)					11329	14.350
	Persediaan - Sampoena Prima (bungkus)					11330	121.500
	Persediaan - sudek garam merah (bungkus)					11331	15.400
	Persediaan - diisam soe master premium (bungkus)					11333	42.400
	Persediaan - Kapal Api (pcs)					11335	56.600
	Persediaan - ABC (pcs)					11336	74.750
	Persediaan - Indocah (pcs)					11337	8.125
	Persediaan - Indocah (pcs)					11337	21.000
	Persediaan - mood day cappuccino (pcs)					11338	2.400
	Persediaan - Ermen (pcs)					11339	5.400
	Persediaan - Tiser 1,5 24 (pcs)					11341	10.000
	Persediaan - Tiser 1,5 15 (pcs)					11342	50.000
	Persediaan - Gosop 16 1,5 (pcs)					11343	13.800
	Persediaan - Torat 10x25 (pcs)					11344	17.500
	Persediaan - Torat 1,2x25 (pcs)					11345	24.750
	Persediaan - Tirta Botol					11350	144.109
	Persediaan - tirta botol (botol)					11351	43.000
	Persediaan - arania (eska)					11352	16.667

04-Mar	Persediaan	2.412.500	50000	Harga Pokok Persediaan	2.087.758	41000	2.412.500
	Persediaan - Gula (kg)					11301	235.200
	Persediaan - minyak (kg)					11302	95.000
	Persediaan - Beras (kg)					11303	59.165
	Persediaan - Terigu (kg)					11304	7.000
	Persediaan - Gas (kg)					11305	6.400
	Persediaan - gas (tabung)					11306	85.000
	Persediaan - Tisu Pado Besar (pcs)					11307	10.500
	Persediaan - Es Batu (balok)					11309	475.000
	Persediaan - Tidor (botol)					11310	23.140
	Persediaan - toilet (pcs)					11311	792
	Persediaan - roti coklat (pcs)					11313	6.750
	Persediaan - peflon siulang (pcs)					11314	15.000
	Persediaan - Indomie goreng (pcs)					11315	28.500
	Persediaan - indomie ikan ayam (pcs)					11316	8.700
	Persediaan - indomie soto (pcs)					11317	8.700
	Persediaan - ubak angin cair (pcs)					11318	11.001
	Persediaan - N.Md 16 (bungkus)					11319	34.400
	Persediaan - N.Md 12 (bungkus)					11320	24.500
	Persediaan - Bher (bungkus)					11321	129.750
	Persediaan - super (bungkus)					11322	68.400
	Persediaan - N.Masrum Bher (bungkus)					11325	92.400
	Persediaan - Jarak 12 (bungkus)					11326	58.800
	Persediaan - Sampoena Putih (bungkus)					11329	46.050
	Persediaan - Sampoena Prima (bungkus)					11330	13.500
	Persediaan - sudek garam merah (bungkus)					11331	15.400
	Persediaan - diisam soe master premium (bungkus)					11333	84.800
	Persediaan - Kapal Api (pcs)					11335	35.750
	Persediaan - ABC (pcs)					11336	24.375
	Persediaan - Indocah (pcs)					11337	21.000
	Persediaan - mood day cappuccino (pcs)					11338	2.400
	Persediaan - Ermen (pcs)					11339	1.800
	Persediaan - Loro 46 White Coffee (pcs)					11340	1.700
	Persediaan - Tiser 1,5 24 (pcs)					11342	40.000
	Persediaan - Gosop 16 1,5 (pcs)					11343	9.200
	Persediaan - Torat 10x25 (pcs)					11344	8.750
	Persediaan - Torat 1,5x30 (pcs)					11346	8.750
	Persediaan - Sandoz 1,5 24 (pcs)					11347	5.000
	Persediaan - Tirta Botol					11350	143.775
	Persediaan - arania (eska)					11352	33.333
	Persediaan - Bher (pcs)					11353	3.909
	Persediaan - maklet (pcs)					11354	5.400
	Persediaan - susu (pcs)					11355	2.700
	Persediaan - Roma Kalsia (pcs)					11356	6.400
	Persediaan - chocoalat (pcs)					11360	2.376
	Persediaan - Roma Kalsia cream coklat bhar (pcs)					11362	10.857
	Persediaan - bant-bant (pcs)					11365	2.255
	Persediaan - U.Su milk (pcs)					11366	1.800
	Persediaan - susu so nca (pcs)					11368	3.600
	Persediaan - Astor (pcs)					11370	900
	Persediaan - supen (pcs)					11376	1.800
	Persediaan - dani (pcs)					11379	2.700
	Persediaan - obat-obat (pcs)					11383	5.400

06-M ar	Persediaan	2.751.500	50000	Harga Pokok Perbaikan	2.377.556		41000	2.751.500
	Persediaan - Gula (Rp)						11301	214.463
	Persediaan - merkak (Rp)						11302	134.000
	Persediaan - Beras (Rp)						11303	59.165
	Persediaan - gas (tabung)						11306	150.000
	Persediaan - Es Batu (balok)						11309	525.000
	Persediaan - Teker Besi						11310	17.800
	Persediaan - sefid (pcp)						11311	3.960
	Persediaan - obat (farmak (lingkong) (pcp)						11312	1.000
	Persediaan - rot (coklat) (pcp)						11313	2.350
	Persediaan - galon air (besar) (pcp)						11314	12.000
	Persediaan - Informa umum (pcp)						11315	25.500
	Persediaan - informo kam acam (pcp)						11316	14.500
	Persediaan - informo soto (pcp)						11317	4.800
	Persediaan - wtk arngi oat (pcp)						11318	3.667
	Persediaan - NBM 16 (bungtan)						11319	34.400
	Persediaan - NBM 12 (bungtan)						11320	49.000
	Persediaan - fiber (bungtan)						11321	103.000
	Persediaan - Sapa 16 (bungtan)						11322	69.400
	Persediaan - Sapa 12 (bungtan)						11324	25.800
	Persediaan - Magram fiber (bungtan)						11325	69.900
	Persediaan - Jarak 16 (bungtan)						11327	59.250
	Persediaan - di (tam) oat mestro (bungtan)						11328	129.500
	Persediaan - Sampoema Pirna (bungtan)						11330	73.500
	Persediaan - andara sar an marsh (bungtan)						11331	15.400
	Persediaan - Di (tam) oat mestro (bungtan)						11332	15.500
	Persediaan - Di (tam) oat mestro (bungtan)						11333	21.200
	Persediaan - Kapol Api (pcp)						11335	27.624
	Persediaan - Indocaf (pcp)						11337	16.500
	Persediaan - Emasco (pcp)						11339	1.800
	Persediaan - Teker 13, 24 (pcp)						11341	80.000
	Persediaan - Teker 13, 12 (pcp)						11342	92.800
	Persediaan - Gropy uk 12 (pcp)						11343	13.800
	Persediaan - Teker 10-20 (pcp)						11344	8.500
	Persediaan - Teker 12-20 (pcp)						11345	68.000
	Persediaan - Teker 15-30 (pcp)						11346	8.750
	Persediaan - S andok 13, 24 (pcp)						11347	10.000
	Persediaan - danak 13, 15 (pcp)						11348	29.400
	Persediaan - Tina Bokal						11349	141.610
	Persediaan - wh (sot) (pcp)						11351	14.331
	Persediaan - arata (pcp)						11352	29.444
	Persediaan - mbali (pcp)						11354	9.000
	Persediaan - mvv (pcp)						11355	900
	Persediaan - Romo K. Kaban (pcp)						11356	1.800
	Persediaan - diondion (pcp)						11360	2.374
	Persediaan - Romo K. Kaban (pcp) (besar) (pcp)						11362	10.817
	Persediaan - macar (pcp)						11363	4.500
	Persediaan - bent bent (pcp)						11365	2.211
	Persediaan - Mta (pcp)						11366	3.600
	Persediaan - Romo (pcp)						11368	3.831
	Persediaan - Astar (pcp)						11370	3.700
	Persediaan - Mta (pcp)						11371	1.800
	Persediaan - mmen (pcp)						11376	900
	Persediaan - slem (pcp)						11377	1.800
	Persediaan - slem (pcp)						11379	900
	Persediaan - mbu (pcp)						11380	6.300
	Persediaan - mbu (pcp)						11382	7.200

06-M ar	Persediaan	3.030.000	50000	Harga Pokok Perbaikan	2.624.877		41000	3.030.000
	Persediaan - Gula (Rp)						11301	252.000
	Persediaan - merkak (Rp)						11302	27.000
	Persediaan - Beras (Rp)						11303	94.664
	Persediaan - gas (tabung)						11306	136.000
	Persediaan - Es Batu (balok)						11309	500.000
	Persediaan - Teker Besi						11310	74.740
	Persediaan - sefid (pcp)						11311	7.128
	Persediaan - rot (coklat) (pcp)						11312	9.000
	Persediaan - galon air (besar) (pcp)						11314	8.000
	Persediaan - Informa umum (pcp)						11315	28.500
	Persediaan - informo kam acam (pcp)						11316	11.600
	Persediaan - informo soto (pcp)						11317	11.600
	Persediaan - wtk arngi oat (pcp)						11318	11.001
	Persediaan - NBM 12 (bungtan)						11320	24.500
	Persediaan - fiber (bungtan)						11321	127.700
	Persediaan - Sapa 16 (bungtan)						11322	22.800
	Persediaan - Sapa 12 (bungtan)						11324	34.700
	Persediaan - Magram fiber (bungtan)						11325	51.600
	Persediaan - Jarak 16 (bungtan)						11327	138.800
	Persediaan - Jarak 12 (bungtan)						11326	196.000
	Persediaan - di (tam) oat mestro (bungtan)						11328	106.450
	Persediaan - Sampoema Pirna (bungtan)						11330	148.000
	Persediaan - andara sar an marsh (bungtan)						11331	15.400
	Persediaan - Di (tam) oat mestro (bungtan)						11332	19.400
	Persediaan - Kapol Api (pcp)						11335	24.375
	Persediaan - Indocaf (pcp)						11337	16.500
	Persediaan - Emasco (pcp)						11339	2.125
	Persediaan - mod day capotro (pcp)						11338	2.400
	Persediaan - Bantam (pcp)						11339	1.800
	Persediaan - Lemak Putih (pcp)						11340	17.000
	Persediaan - Teker 13, 24 (pcp)						11341	30.000
	Persediaan - Teker 13, 15 (pcp)						11342	8.400
	Persediaan - Gropy uk 15 (pcp)						11343	16.100
	Persediaan - Teker 12-20 (pcp)						11345	26.200
	Persediaan - S andok 13, 24 (pcp)						11347	10.000
	Persediaan - danak 13, 15 (pcp)						11348	19.600
	Persediaan - Tina Bokal						11349	145.774
	Persediaan - wh (sot) (pcp)						11351	21.600
	Persediaan - arata (pcp)						11352	25.222
	Persediaan - mbali (pcp)						11354	11.700
	Persediaan - Romo K. Kaban (pcp)						11356	1.800
	Persediaan - Mta (pcp)						11358	900
	Persediaan - diondion (pcp)						11360	79.2
	Persediaan - macar (pcp)						11363	900
	Persediaan - bent bent (pcp)						11365	2.225
	Persediaan - Mta (pcp)						11366	6.700
	Persediaan - Romo (pcp)						11368	5.400
	Persediaan - Astar (pcp)						11370	4.500
	Persediaan - Mta (pcp)						11371	1.800
	Persediaan - mmen (pcp)						11376	1.800
	Persediaan - slem (pcp)						11377	1.800
	Persediaan - slem (pcp)						11379	900
	Persediaan - mbu (pcp)						11380	900
	Persediaan - mbu (pcp)						11382	8.100

07-M ar	Persediaan	2.863.500	50000	Harga Pokok Perbaikan	2.045.147		41000	2.863.500
	Persediaan - Gula (Rp)						11301	252.000
	Persediaan - merkak (Rp)						11302	95.000
	Persediaan - Beras (Rp)						11303	59.165
	Persediaan - Teker (Rp)						11304	7.000
	Persediaan - Teker Besar (pcp)						11308	14.000
	Persediaan - Es Batu (balok)						11309	500.000
	Persediaan - Teker Besi						11310	94.540
	Persediaan - sefid (pcp)						11311	792
	Persediaan - obat (farmak (lingkong) (pcp)						11312	21.000
	Persediaan - rot (coklat) (pcp)						11313	4.500
	Persediaan - galon air (besar) (pcp)						11314	40.000
	Persediaan - Informa umum (pcp)						11315	14.250
	Persediaan - informo kam acam (pcp)						11316	2.900
	Persediaan - informo soto (pcp)						11317	3.667
	Persediaan - NBM 12 (bungtan)						11320	24.500
	Persediaan - fiber (bungtan)						11321	127.000
	Persediaan - Sapa 16 (bungtan)						11322	92.400
	Persediaan - Sapa 12 (bungtan)						11324	9.800
	Persediaan - Jarak 16 (bungtan)						11327	47.200
	Persediaan - di (tam) oat mestro (bungtan)						11328	74.000
	Persediaan - Sampoema Pirna (bungtan)						11330	80.700
	Persediaan - andara sar an marsh (bungtan)						11331	15.400
	Persediaan - Di (tam) oat mestro (bungtan)						11332	25.800
	Persediaan - Kapol Api (pcp)						11335	73.124
	Persediaan - Indocaf (pcp)						11337	17.875
	Persediaan - Emasco (pcp)						11339	16.500
	Persediaan - mod day capotro (pcp)						11338	2.400
	Persediaan - Teker 13, 15 (pcp)						11342	4.800
	Persediaan - Gropy uk 15 (pcp)						11343	13.800
	Persediaan - Teker 12-20 (pcp)						11345	8.750
	Persediaan - Teker 10-20 (pcp)						11344	8.750
	Persediaan - S andok 13, 24 (pcp)						11347	2.500
	Persediaan - danak 13, 15 (pcp)						11348	30.000
	Persediaan - danak 13, 24 (pcp)						11349	40.000
	Persediaan - Tina Bokal						11349	58.310
	Persediaan - wh (sot) (pcp)						11351	5.183
	Persediaan - arata (pcp)						11352	25.000
	Persediaan - mvv (pcp)						11355	900
	Persediaan - Romo K. Kaban (pcp)						11356	1.800
	Persediaan - bent bent (pcp)						11365	8.940
	Persediaan - Astar (pcp)						11370	1.800
	Persediaan - Mta (pcp)						11371	1.800
	Persediaan - mmen (pcp)						11376	1.800
	Persediaan - slem (pcp)						11377	1.800
	Persediaan - slem (pcp)						11379	900
	Persediaan - mbu (pcp)						11380	900
	Persediaan - mbu (pcp)						11382	8.100

08-Mar	Persediaan	2.324.000	50000	Harga Pokok Persediaan	2.079.446	41000	2.324.000
	Persediaan - Gula (kg)					11301	168.000
	Persediaan - mentak (kg)					11302	95.000
	Persediaan - Beras (kg)					11303	106.487
	Persediaan - Terga (kg)					11304	21.000
	Persediaan - gas (tabung)					11306	34.000
	Persediaan - Es Batu (balok)					11309	500.000
	Persediaan - Telor (butir)					11310	39.160
	Persediaan - sosis (pcs)					11311	2.376
	Persediaan - obat-obatan kencing (pcs)					11312	2.000
	Persediaan - roti (pcs)					11313	4.500
	Persediaan - sarden ikan (pcs)					11316	2.900
	Persediaan - sarden soto (pcs)					11317	8.700
	Persediaan - sosis angs car (pcs)					11318	3.667
	Persediaan - NMD 16 (bungkus)					11319	102.200
	Persediaan - NMD 12 (bungkus)					11320	24.500
	Persediaan - sbr (bungkus)					11321	127.000
	Persediaan - soper (bungkus)					11322	45.600
	Persediaan - S-nya 16 (bungkus)					11323	69.400
	Persediaan - S-nya 12 (bungkus)					11324	21.600
	Persediaan - N-gram sbr (bungkus)					11325	92.400
	Persediaan - Jarak 12 (bungkus)					11326	9.800
	Persediaan - jarak 16 (bungkus)					11327	78.800
	Persediaan - di sam soe mestro (bungkus)					11328	18.400
	Persediaan - Sampoema Pura (bungkus)					11330	120.600
	Persediaan - sudam sram mrah (bungkus)					11332	30.800
	Persediaan - Di sam soe kumre (bungkus)					11333	19.400
	Persediaan - Clasmid Pundit doc					11334	26.600
	Persediaan - Kawal Ase (pcs)					11335	27.624
	Persediaan - ABC (pcs)					11336	14.624
	Persediaan - Indok # (pcs)					11337	13.500
	Persediaan - Laru White Coff (pcs)					11340	3.100
	Persediaan - Titer 1% 24 ml (pcs)					11341	15.000
	Persediaan - Titer 1% 15 ml (pcs)					11342	9.600
	Persediaan - Gumpok 15 (pcs)					11343	9.200
	Persediaan - Torat 10-25 (pcs)					11344	8.750
	Persediaan - Torat 10-25 (pcs)					11345	8.200
	Persediaan - Torat 12-25 (pcs)					11346	24.750
	Persediaan - Lendok 1% 24 (pcs)					11347	5.000
	Persediaan - daval 1% 15 (pcs)					11348	20.000
	Persediaan - Tita Botol					11350	38.318
	Persediaan - mih botol (botol)					11351	21.200
	Persediaan - aranta (sala)					11352	33.333
	Persediaan - sbr (pcs)					11359	2.500
	Persediaan - bent-bent (pcs)					11365	2.233
	Persediaan - N-nya saba (pcs)					11366	900
	Persediaan - sosis ice (pcs)					11378	900
	Persediaan - Astor (pcs)					11379	2.700
	Persediaan - sbr (pcs)					11371	1.800
	Persediaan - bany (pcs)					11373	3.600
	Persediaan - sosis (pcs)					11376	900
	Persediaan - sosis (pcs)					11378	900
	Persediaan - dikan (pcs)					11379	1.800
	Persediaan - odel-coklat (pcs)					11383	4.500

09-Mar	Persediaan	2.407.500	50000	Harga Pokok Persediaan	2.138.648	41000	2.407.500
	Persediaan - Gula (kg)					11301	117.600
	Persediaan - mentak (kg)					11302	76.000
	Persediaan - Beras (kg)					11303	94.664
	Persediaan - Terga (kg)					11304	21.000
	Persediaan - S-nya (kg)					11305	8.400
	Persediaan - gas (tabung)					11306	102.000
	Persediaan - Es Batu (balok)					11309	475.000
	Persediaan - Telor (butir)					11310	119.260
	Persediaan - sosis (pcs)					11311	7.920
	Persediaan - obat-obatan kencing (pcs)					11312	5.000
	Persediaan - roti (pcs)					11313	4.500
	Persediaan - sarden ikan (pcs)					11316	2.900
	Persediaan - sarden soto (pcs)					11317	8.700
	Persediaan - sosis angs car (pcs)					11318	3.667
	Persediaan - NMD 16 (bungkus)					11319	137.600
	Persediaan - NMD 12 (bungkus)					11320	49.000
	Persediaan - sbr (bungkus)					11321	101.600
	Persediaan - soper (bungkus)					11322	22.800
	Persediaan - N-gram sbr (bungkus)					11325	92.400
	Persediaan - jarak 16 (bungkus)					11327	23.600
	Persediaan - di sam soe mestro (bungkus)					11328	55.600
	Persediaan - sampoema kumre (bungkus)					11329	15.500
	Persediaan - Sampoema Pura (bungkus)					11330	122.467
	Persediaan - sudam sram mrah (bungkus)					11332	30.800
	Persediaan - Di sam soe kumre (bungkus)					11333	38.800
	Persediaan - di sam soe soper sram (bungkus)					11333	42.400
	Persediaan - Clasmid Pundit doc					11334	26.600
	Persediaan - Kawal Ase (pcs)					11335	21.125
	Persediaan - ABC (pcs)					11336	1.625
	Persediaan - Indok # (pcs)					11337	1.200
	Persediaan - mod daval-capsule (pcs)					11338	12.000
	Persediaan - Ermenen (pcs)					11339	10.800
	Persediaan - Laru White Coff (pcs)					11340	3.400
	Persediaan - Titer 1% 24 ml (pcs)					11341	25.000
	Persediaan - Titer 1% 15 ml (pcs)					11342	19.200
	Persediaan - Gumpok 15 (pcs)					11343	25.200
	Persediaan - Torat 10-25 (pcs)					11344	8.750
	Persediaan - Torat 12-25 (pcs)					11345	17.500
	Persediaan - Lendok 1% 24 (pcs)					11346	17.500
	Persediaan - Lendok 1% 15 (pcs)					11347	5.000
	Persediaan - daval 1% 15 (pcs)					11348	50.000
	Persediaan - Tita Botol					11350	39.984
	Persediaan - mih botol (botol)					11351	17.917
	Persediaan - mih botol (botol)					11354	8.100
	Persediaan - Korm Kelasa (pcs)					11356	1.800
	Persediaan - sosis (pcs)					11365	900
	Persediaan - bent-bent (pcs)					11365	4.470
	Persediaan - N-nya saba (pcs)					11366	2.700
	Persediaan - sosis ice (pcs)					11368	1.800
	Persediaan - sbr (pcs)					11371	3.600
	Persediaan - dikan (pcs)					11379	900
	Persediaan - odel-coklat (pcs)					11383	2.700

10-Mar	Persediaan	2.361.500	50000	Harga Pokok Persediaan	2.027.983	41000	2.361.500
	Persediaan - Gula (kg)					11301	134.400
	Persediaan - mentak (kg)					11302	95.000
	Persediaan - Beras (kg)					11303	82.811
	Persediaan - Terga (kg)					11304	7.000
	Persediaan - gas (tabung)					11306	133.000
	Persediaan - Es Batu (balok)					11309	10.500
	Persediaan - Telor (butir)					11310	39.160
	Persediaan - sosis (pcs)					11311	4.752
	Persediaan - obat-obatan kencing (pcs)					11312	11.000
	Persediaan - sosis isi ulang (pcs)					11314	8.000
	Persediaan - sarden kumre (pcs)					11315	14.250
	Persediaan - sarden ikan (pcs)					11316	14.500
	Persediaan - sarden soto (pcs)					11317	11.600
	Persediaan - soper (bungkus)					11321	76.200
	Persediaan - N-gram sbr (bungkus)					11322	45.600
	Persediaan - jarak 16 (bungkus)					11323	46.200
	Persediaan - jarak 16 (bungkus)					11327	70.800
	Persediaan - sampoema kumre (bungkus)					11328	30.700
	Persediaan - Sampoema Pura (bungkus)					11330	69.333
	Persediaan - Di sam soe kumre (bungkus)					11332	19.400
	Persediaan - Clasmid Pundit doc					11334	28.800
	Persediaan - Kawal Ase (pcs)					11335	29.250
	Persediaan - ABC (pcs)					11336	11.273
	Persediaan - Indok # (pcs)					11337	33.000
	Persediaan - mod daval-capsule (pcs)					11338	2.400
	Persediaan - Laru White Coff (pcs)					11340	13.600
	Persediaan - Titer 1% 24 ml (pcs)					11341	121.600
	Persediaan - Titer 1% 15 ml (pcs)					11342	4.800
	Persediaan - Gumpok 15 (pcs)					11343	11.200
	Persediaan - Torat 10-25 (pcs)					11344	8.750
	Persediaan - Torat 12-25 (pcs)					11345	8.000
	Persediaan - Lendok 1% 24 (pcs)					11346	10.000
	Persediaan - Lendok 1% 15 (pcs)					11347	20.000
	Persediaan - daval 1% 24 (pcs)					11348	10.000
	Persediaan - Tita Botol					11350	99.960
	Persediaan - mih botol (botol)					11351	7.167
	Persediaan - aranta (sala)					11352	33.333
	Persediaan - mih botol (botol)					11353	1.925
	Persediaan - mih botol (botol)					11354	11.700
	Persediaan - sosis (pcs)					11360	792
	Persediaan - bent-bent (pcs)					11365	11.175
	Persediaan - N-nya saba (pcs)					11366	3.600
	Persediaan - Astor (pcs)					11370	1.800
	Persediaan - sbr (pcs)					11371	1.800
	Persediaan - sosis (pcs)					11378	3.600
	Persediaan - Gandum (pcs)					11381	1.800

11-Mar	Persediaan	2.074.500	50000	Harga Pokok Persediaan	1.867.590	41000	2.074.500
	Persediaan - Gula (kg)					11301	252.000
	Persediaan - mirasak (kg)					11302	153.000
	Persediaan - Beras (liter)					11303	153.829
	Persediaan - Terigu (kg)					11304	14.000
	Persediaan - Sagu (kg)					11305	8.400
	Persediaan - gas (tabung)					11306	85.000
	Persediaan - Tau Pado Besar (pcs)					11307	21.000
	Persediaan - Telor (baki)					11310	85.660
	Persediaan - sofai (pcs)					11311	12.672
	Persediaan - obat ruamuk kingkong (pcs)					11312	6.000
	Persediaan - roti cejhi (pcs)					11313	15.750
	Persediaan - pilin mular (pcs)					11314	28.000
	Persediaan - toki angin car (pcs)					11318	3.667
	Persediaan - NBM 12 (bungkus)					11320	73.500
	Persediaan - Bher (bungkus)					11321	77.400
	Persediaan - Surva 12 (bungkus)					11324	51.600
	Persediaan - Magnum Bher (bungkus)					11325	115.300
	Persediaan - Jarak 16 (bungkus)					11327	35.400
	Persediaan - diisam soe masato (bungkus)					11328	18.350
	Persediaan - Sampoema Kristak (bungkus)					11329	15.350
	Persediaan - Sampoema Prima (bungkus)					11330	97.067
	Persediaan - sudang sarang merah (bungkus)					11331	15.400
	Persediaan - diisam soe super premium (bungkus)					11333	21.200
	Persediaan - Clasmid Purul dso					11334	26.600
	Persediaan - Kapat Api (pcs)					11335	29.250
	Persediaan - ABC (pcs)					11336	3.250
	Persediaan - Indocaf (pcs)					11337	25.200
	Persediaan - mod day capcino (pcs)					11338	7.200
	Persediaan - Tawen (pcs)					11339	3.600
	Persediaan - Lau ak White Coff (pcs)					11340	1.700
	Persediaan - Timr Uk 24 bsa (pcs)					11341	33.600
	Persediaan - Timr Uk 15 bsa (pcs)					11342	81.400
	Persediaan - Gopv uk 15 (pcs)					11343	16.100
	Persediaan - Tomat 1.0-25 (pcs)					11344	26.250
	Persediaan - Tomat 1.2-25 (pcs)					11345	16.600
	Persediaan - Tomat 1.5-30 (pcs)					11346	8.750
	Persediaan - Sando Uk 24 (pcs)					11347	7.200
	Persediaan - dayak Uk 15 (pcs)					11348	39.600
	Persediaan - dayak Uk 24 (pcs)					11349	10.000
	Persediaan - Tita Botol					11350	99.960
	Persediaan - mib botol (botol)					11351	7.167
	Persediaan - Beter (pcs)					11353	3.909
	Persediaan - maikat (pcs)					11354	3.600
	Persediaan - serv (pcs)					11355	2.700
	Persediaan - Roma Kaban (pcs)					11356	1.800
	Persediaan - susutur (pcs)					11363	1.800
	Persediaan - barm-barm (pcs)					11365	13.410
	Persediaan - Astor (pcs)					11370	6.800
	Persediaan - salihessa (pcs)					11375	1.800
	Persediaan - susuco (pcs)					11378	1.800

12-Mar	Persediaan	2.476.500	50000	Harga Pokok Persediaan	2.167.736	41000	2.476.500
	Persediaan - Gula (kg)					11301	252.000
	Persediaan - mirasak (kg)					11302	60.000
	Persediaan - Beras (liter)					11303	118.330
	Persediaan - Terigu (kg)					11304	7.000
	Persediaan - Sagu (kg)					11305	8.400
	Persediaan - gas (tabung)					11306	102.000
	Persediaan - Tau Pado Besar (pcs)					11307	10.500
	Persediaan - Telor (baki)					11309	500.000
	Persediaan - sofai (pcs)					11310	9.065
	Persediaan - obat ruamuk kingkong (pcs)					11312	5.000
	Persediaan - roti cejhi (pcs)					11313	2.250
	Persediaan - Indome goreng (pcs)					11315	29.200
	Persediaan - indome kari ayam (pcs)					11316	14.500
	Persediaan - indome soto (pcs)					11317	8.700
	Persediaan - Bher (bungkus)					11321	25.800
	Persediaan - Surva 12 (bungkus)					11324	51.600
	Persediaan - Magnum Bher (bungkus)					11325	92.000
	Persediaan - Jarak 12 (bungkus)					11326	88.200
	Persediaan - Jarak 16 (bungkus)					11327	47.200
	Persediaan - diisam soe masato (bungkus)					11328	36.700
	Persediaan - Sampoema Prima (bungkus)					11330	124.800
	Persediaan - sudang sarang merah (bungkus)					11331	15.400
	Persediaan - diisam soe surang (bungkus)					11332	97.000
	Persediaan - diisam soe super premium (bungkus)					11333	42.400
	Persediaan - Clasmid Purul dso					11334	28.300
	Persediaan - Kapat Api (pcs)					11335	43.333
	Persediaan - ABC (pcs)					11336	11.374
	Persediaan - Indocaf (pcs)					11337	3.000
	Persediaan - Timr Uk 24 bsa (pcs)					11341	19.200
	Persediaan - Timr Uk 15 bsa (pcs)					11342	48.000
	Persediaan - Gopv uk 15 (pcs)					11343	18.400
	Persediaan - Tomat 1.0-25 (pcs)					11344	8.750
	Persediaan - Tomat 1.2-25 (pcs)					11345	8.250
	Persediaan - Tomat 1.5-30 (pcs)					11346	17.500
	Persediaan - Sando Uk 24 (pcs)					11347	12.500
	Persediaan - dayak Uk 15 (pcs)					11348	39.600
	Persediaan - dayak Uk 24 (pcs)					11349	10.000
	Persediaan - Tita Botol					11350	99.960
	Persediaan - mib botol (botol)					11351	3.582
	Persediaan - Beter (pcs)					11353	12.500
	Persediaan - maikat (pcs)					11354	18.000
	Persediaan - Sari Gandum coklat (pcs)					11357	1.833
	Persediaan - susutur (pcs)					11363	3.600
	Persediaan - barm-barm (pcs)					11365	4.470
	Persediaan - Mfe zela (pcs)					11366	3.600
	Persediaan - Astor (pcs)					11370	900
	Persediaan - salihessa (pcs)					11375	900
	Persediaan - Gandum ches (pcs)					11381	1.800

13-Mar	Persediaan	2.726.000	50000	Harga Pokok Persediaan	2.356.999	41000	2.726.000
	Persediaan - Gula (kg)					11301	168.000
	Persediaan - mirasak (kg)					11302	80.000
	Persediaan - Beras (liter)					11303	106.497
	Persediaan - Terigu (kg)					11304	14.000
	Persediaan - gas (tabung)					11306	68.000
	Persediaan - Telor (baki)					11309	500.000
	Persediaan - sofai (pcs)					11310	103.941
	Persediaan - roti cejhi (pcs)					11311	5.544
	Persediaan - pilin mular (pcs)					11313	18.000
	Persediaan - pilin mular (pcs)					11314	20.000
	Persediaan - Indome goreng (pcs)					11315	29.000
	Persediaan - indome kari ayam (pcs)					11316	20.900
	Persediaan - indome soto (pcs)					11317	8.700
	Persediaan - toki angin car (pcs)					11318	18.350
	Persediaan - NBM 16 (bungkus)					11319	68.800
	Persediaan - Bher (bungkus)					11321	103.200
	Persediaan - super (bungkus)					11322	28.000
	Persediaan - Surva 16 (bungkus)					11323	34.700
	Persediaan - Surva 12 (bungkus)					11324	25.800
	Persediaan - Magnum Bher (bungkus)					11325	138.100
	Persediaan - Jarak 12 (bungkus)					11326	9.800
	Persediaan - Jarak 16 (bungkus)					11327	47.350
	Persediaan - diisam soe masato (bungkus)					11328	73.400
	Persediaan - Sampoema Prima (bungkus)					11330	199.883
	Persediaan - sudang sarang merah (bungkus)					11331	15.400
	Persediaan - diisam soe surang (bungkus)					11332	19.350
	Persediaan - diisam soe super premium (bungkus)					11333	21.200
	Persediaan - Kapat Api (pcs)					11335	48.933
	Persediaan - ABC (pcs)					11336	17.873
	Persediaan - Indocaf (pcs)					11337	24.000
	Persediaan - Lau ak White Coff (pcs)					11340	1.700
	Persediaan - Timr Uk 24 bsa (pcs)					11341	19.200
	Persediaan - Timr Uk 15 bsa (pcs)					11342	49.800
	Persediaan - Gopv uk 15 (pcs)					11343	9.200
	Persediaan - Tomat 1.2-25 (pcs)					11345	25.750
	Persediaan - Tomat 1.5-30 (pcs)					11346	17.500
	Persediaan - Sando Uk 24 (pcs)					11347	5.000
	Persediaan - dayak Uk 15 (pcs)					11348	60.000
	Persediaan - Tita Botol					11350	99.960
	Persediaan - mib botol (botol)					11351	3.582
	Persediaan - Beter (pcs)					11353	13.882
	Persediaan - maikat (pcs)					11354	14.400
	Persediaan - Roma Kaban (pcs)					11356	1.800
	Persediaan - Mfe zela (pcs)					11366	4.500
	Persediaan - Roma d'aran (pcs)					11369	5.499
	Persediaan - Astor (pcs)					11370	900

14-Mar	Perjualan	2.332.500	50000	Harga Pokok Perjualan	2.011.566		41000	2.332.500
	Perediaan - Gula (kg)						11301	168.000
	Perediaan - margarin (kg)						11302	80.000
	Perediaan - Beras (kg)						11303	130.163
	Perediaan - Terigu (kg)						11304	14.000
	Perediaan - Susu Bubur Besar (pcs)						11305	4.400
	Perediaan - Es Batu (baki)						11307	10.500
	Perediaan - Telor (baki)						11309	450.000
	Perediaan - sofla (pcs)						11310	79.772
	Perediaan - sabun si ulang (pcs)						11314	6.336
	Perediaan - Indomie goreng (pcs)						11315	12.000
	Perediaan - indomie ikan ayam (pcs)						11316	31.900
	Perediaan - indomie soto (pcs)						11317	8.700
	Perediaan - tolok angin cair (pcs)						11318	3.667
	Perediaan - Miki 16 (bungkus)						11319	34.400
	Perediaan - Sier (bungkus)						11321	21.600
	Perediaan - Margarin Sier (bungkus)						11323	23.050
	Perediaan - Jarak 12 (bungkus)						11326	2.800
	Perediaan - Jarak 16 (bungkus)						11327	25.550
	Perediaan - diisam soe mmentro (bungkus)						11328	91.750
	Perediaan - sampoema kretek (bungkus)						11329	36.700
	Perediaan - Sampoema Prima (bungkus)						11330	94.150
	Perediaan - Diisam soe Jantar (bungkus)						11332	38.700
	Perediaan - diisam soe Jantar mentah (bungkus)						11333	84.800
	Perediaan - Kapal Api (pcs)						11335	63.333
	Perediaan - ABC (pcs)						11336	1.622
	Perediaan - Indoca 8 (pcs)						11337	9.000
	Perediaan - Erangen (pcs)						11339	1.800
	Perediaan - Low Al White C offe (pcs)						11340	14.300
	Perediaan - Tiser Uk 24 spis (pcs)						11341	24.400
	Perediaan - Tiser Uk 15 spis (pcs)						11342	40.000
	Perediaan - Goprov uk 15 (pcs)						11343	12.200
	Perediaan - Tomat 10x25 (pcs)						11344	35.000
	Perediaan - Tomat 12x25 (pcs)						11345	26.250
	Perediaan - Tomat 15x30 (pcs)						11346	44.500
	Perediaan - bawang uk 24 (pcs)						11347	5.000
	Perediaan - bawang uk 15 (pcs)						11348	60.000
	Perediaan - Tirta Botol						11350	108.290
	Perediaan - aranta (seba)						11352	21.111
	Perediaan - Beter (pcs)						11353	7.818
	Perediaan - rambut (pcs)						11354	6.300
	Perediaan - Roma Kelasa (pcs)						11356	1.800
	Perediaan - Mlie selai (pcs)						11366	10.800
	Perediaan - dehis almond (pcs)						11382	1.800

15-Mar	Perjualan	2.205.000	50000	Harga Pokok Perjualan	1.905.422		41000	2.205.000
	Perediaan - Gula (kg)						11301	168.000
	Perediaan - margarin (kg)						11302	40.000
	Perediaan - Beras (kg)						11303	25.499
	Perediaan - Terigu (kg)						11304	21.000
	Perediaan - gas (tabung)						11306	34.000
	Perediaan - Susu Bubur Besar (pcs)						11308	7.000
	Perediaan - Es Batu (baki)						11309	475.000
	Perediaan - Telor (baki)						11310	83.298
	Perediaan - sofla (pcs)						11311	1.584
	Perediaan - roti coklat (pcs)						11313	9.000
	Perediaan - sabun si ulang (pcs)						11314	16.000
	Perediaan - indomie goreng (pcs)						11315	23.200
	Perediaan - indomie ikan ayam (pcs)						11316	17.400
	Perediaan - indomie soto (pcs)						11317	11.400
	Perediaan - tolok angin cair (pcs)						11318	11.001
	Perediaan - Miki 16 (bungkus)						11319	103.200
	Perediaan - Sier (bungkus)						11321	129.200
	Perediaan - super (bungkus)						11322	23.000
	Perediaan - Surya 12 (bungkus)						11324	77.400
	Perediaan - Margarin Sier (bungkus)						11325	23.050
	Perediaan - Jarak 12 (bungkus)						11326	49.000
	Perediaan - Jarak 16 (bungkus)						11327	59.250
	Perediaan - sampoema kretek (bungkus)						11329	15.350
	Perediaan - Sampoema Prima (bungkus)						11330	112.600
	Perediaan - gudang ganten merah (bungkus)						11331	15.400
	Perediaan - Kapal Api (pcs)						11335	23.333
	Perediaan - ABC (pcs)						11336	13.000
	Perediaan - Indoca 8 (pcs)						11337	10.500
	Perediaan - sood dav capucino (pcs)						11338	2.400
	Perediaan - Erangen (pcs)						11339	1.800
	Perediaan - Tiser Uk 24 spis (pcs)						11341	5.000
	Perediaan - Tiser Uk 15 spis (pcs)						11342	10.000
	Perediaan - Goprov uk 15 (pcs)						11343	6.900
	Perediaan - Tomat 10x25 (pcs)						11344	27.000
	Perediaan - Tomat 12x25 (pcs)						11345	45.150
	Perediaan - Tomat 15x30 (pcs)						11346	9.500
	Perediaan - bawang uk 24 (pcs)						11347	5.000
	Perediaan - bawang uk 15 (pcs)						11348	10.000
	Perediaan - Tirta Botol						11349	10.000
	Perediaan - aranta (seba)						11350	108.290
	Perediaan - Beter (pcs)						11352	23.583
	Perediaan - rambut (pcs)						11354	9.000
	Perediaan - serv (pcs)						11355	1.800
	Perediaan - Roma Kelasa (pcs)						11356	1.800
	Perediaan - Sari Gandum coklat (pcs)						11357	1.833
	Perediaan - harpa (pcs)						11373	1.800
	Perediaan - queen (pcs)						11376	900
	Perediaan - olzon (pcs)						11377	1.800
	Perediaan - olzon (pcs)						11379	900
	Perediaan - Gandum putih (pcs)						11381	1.800
	Perediaan - dehis almond (pcs)						11382	1.800

16-Mar	Perjualan	2.225.500	50000	Harga Pokok Perjualan	1.939.481		41000	2.225.500
	Perediaan - Gula (kg)						11301	252.000
	Perediaan - margarin (kg)						11302	80.000
	Perediaan - Beras (kg)						11303	70.998
	Perediaan - gas (tabung)						11306	17.000
	Perediaan - Susu Bubur Besar (pcs)						11308	7.000
	Perediaan - Es Batu (baki)						11309	400.000
	Perediaan - Telor (baki)						11310	32.634
	Perediaan - sofla (pcs)						11311	9.504
	Perediaan - roti coklat (pcs)						11313	12.000
	Perediaan - sabun si ulang (pcs)						11314	16.000
	Perediaan - indomie goreng (pcs)						11315	26.100
	Perediaan - indomie ikan ayam (pcs)						11316	20.300
	Perediaan - indomie soto (pcs)						11317	5.800
	Perediaan - tolok angin cair (pcs)						11318	3.667
	Perediaan - Miki 16 (bungkus)						11319	103.200
	Perediaan - Sier (bungkus)						11321	103.200
	Perediaan - super (bungkus)						11322	23.000
	Perediaan - Surya 16 (bungkus)						11323	69.400
	Perediaan - Surya 12 (bungkus)						11324	25.800
	Perediaan - Jarak 12 (bungkus)						11326	9.800
	Perediaan - Jarak 16 (bungkus)						11327	11.850
	Perediaan - diisam soe mmentro (bungkus)						11328	36.700
	Perediaan - sampoema kretek (bungkus)						11329	15.350
	Perediaan - Sampoema Prima (bungkus)						11330	209.250
	Perediaan - gudang ganten merah (bungkus)						11331	15.400
	Perediaan - Kapal Api (pcs)						11335	21.667
	Perediaan - ABC (pcs)						11336	17.872
	Perediaan - sood dav capucino (pcs)						11338	4.800
	Perediaan - Low Al White C offe (pcs)						11340	3.400
	Perediaan - Tiser Uk 24 spis (pcs)						11341	10.000
	Perediaan - Tiser Uk 15 spis (pcs)						11342	10.000
	Perediaan - Goprov uk 15 (pcs)						11343	10.000
	Perediaan - bawang uk 15 (pcs)						11348	22.000
	Perediaan - bawang uk 24 (pcs)						11349	50.000
	Perediaan - Tirta Botol						11350	116.620
	Perediaan - aranta (seba)						11352	18.417
	Perediaan - rambut (pcs)						11354	6.300
	Perediaan - serv (pcs)						11355	1.800
	Perediaan - Roma Kelasa (pcs)						11356	1.800
	Perediaan - Sari Gandum coklat (pcs)						11357	3.666
	Perediaan - Mlie selai (pcs)						11366	1.800
	Perediaan - kacang panjang (pcs)						11367	834
	Perediaan - montorio (pcs)						11374	900
	Perediaan - olzon (pcs)						11377	1.800
	Perediaan - sampo (pcs)						11378	900
	Perediaan - dehis almond (pcs)						11382	900

17-Mar	Persediaan	2.616.000	50000	Harga Pokok Penjualan	2.244.660	41000	2.616.000
	Persediaan - gula (kg)					11301	252.000
	Persediaan - mirvak (kg)					11302	63.528
	Persediaan - Bera (liter)					11303	82.831
	Persediaan - Margu (kg)					11304	49.000
	Persediaan - gas (tabung)					11305	102.000
	Persediaan - Tiro Jolly Besar (pcs)					11307	10.500
	Persediaan - Tiro Jolly Besar (pcs)					11308	28.000
	Persediaan - Es Batu (balok)					11309	575.000
	Persediaan - Tabir (busir)					11310	50.764
	Persediaan - roti oolhi (pcs)					11313	7.200
	Persediaan - golen miulang (pcs)					11314	20.000
	Persediaan - Indomie goreng (pcs)					11315	37.700
	Persediaan - indomie kari ayam (pcs)					11316	23.200
	Persediaan - indomie soto (pcs)					11317	5.800
	Persediaan - white sugar cair (pcs)					11318	3.667
	Persediaan - Miki 16 (bungkus)					11319	34.400
	Persediaan - filter (bungkus)					11321	103.200
	Persediaan - super (bungkus)					11322	46.000
	Persediaan - Surya 16 (bungkus)					11323	34.700
	Persediaan - Surya 12 (bungkus)					11324	25.800
	Persediaan - Marnam filter (bungkus)					11325	92.200
	Persediaan - Janaka 16 (bungkus)					11327	35.550
	Persediaan - di sam soe maestro (bungkus)					11328	36.700
	Persediaan - sampoema kretek (bungkus)					11329	15.350
	Persediaan - Sampoema Prima (bungkus)					11330	121.450
	Persediaan - gudang garam merah (bungkus)					11331	15.400
	Persediaan - Dii sam soe kunina (bungkus)					11332	19.350
	Persediaan - Kapal Api (pcs)					11335	47.367
	Persediaan - ABC (pcs)					11336	9.750
	Persediaan - Indocafe (pcs)					11337	7.600
	Persediaan - good day cappuccino (pcs)					11338	7.200
	Persediaan - Luvak White Coffe (pcs)					11340	6.100
	Persediaan - Tiger Uk 24 tips (pcs)					11341	20.000
	Persediaan - Tiger Uk 15 tips (pcs)					11342	20.000
	Persediaan - Guppy uk 15 (pcs)					11343	20.000
	Persediaan - Tomat 12x25 (pcs)					11345	9.750
	Persediaan - Tomat 10x25 (pcs)					11346	19.000
	Persediaan - bawang Uk 15 (pcs)					11348	22.000
	Persediaan - Tata Rotol					11350	116.620
	Persediaan - white boot (boot)					11351	3.583
	Persediaan - granite (galis)					11352	17.000
	Persediaan - Better (pcs)					11353	6.800
	Persediaan - Roma Kelasa (pcs)					11356	1.800
	Persediaan - Gandum plan (pcs)					11357	3.666
	Persediaan - Miki 16 (bungkus)					11366	1.800
	Persediaan - instant nood (pcs)					11367	834
	Persediaan - slai olat (pcs)					11371	1.800
	Persediaan - Ismie (pcs)					11373	1.800
	Persediaan - wotone (pcs)					11374	900
	Persediaan - Gandum plan (pcs)					11381	3.600
	Persediaan - daku almond (pcs)					11382	900

18-Mar	Persediaan	2.325.200	50000	Harga Pokok Penjualan	2.101.508	41000	2.325.200
	Persediaan - gula (kg)					11301	168.000
	Persediaan - mirvak (kg)					11302	63.528
	Persediaan - Bera (liter)					11303	162.662
	Persediaan - Margu (kg)					11304	14.000
	Persediaan - gas (tabung)					11305	8.400
	Persediaan - Tiro Jolly Besar (pcs)					11306	34.000
	Persediaan - Tiro Jolly Besar (pcs)					11308	7.000
	Persediaan - Es Batu (balok)					11309	500.000
	Persediaan - Tabir (busir)					11310	50.764
	Persediaan - roti oolhi (pcs)					11313	16.800
	Persediaan - Indomie goreng (pcs)					11315	20.200
	Persediaan - indomie kari ayam (pcs)					11316	14.500
	Persediaan - indomie soto (pcs)					11317	8.700
	Persediaan - white sugar cair (pcs)					11318	3.667
	Persediaan - Miki 16 (bungkus)					11319	69.600
	Persediaan - filter (bungkus)					11321	77.400
	Persediaan - super (bungkus)					11322	23.000
	Persediaan - Surya 16 (bungkus)					11324	25.600
	Persediaan - Marnam filter (bungkus)					11325	46.100
	Persediaan - Janaka 12 (bungkus)					11326	29.400
	Persediaan - Janaka 16 (bungkus)					11327	47.400
	Persediaan - di sam soe maestro (bungkus)					11328	129.350
	Persediaan - sampoema kretek (bungkus)					11329	15.350
	Persediaan - Sampoema Prima (bungkus)					11330	27.000
	Persediaan - gudang garam merah (bungkus)					11331	15.400
	Persediaan - Dii sam soe kunina (bungkus)					11332	18.650
	Persediaan - Clasmid Purple duo					11334	84.800
	Persediaan - Kapal Api (pcs)					11335	39.200
	Persediaan - Indocafe (pcs)					11337	13.680
	Persediaan - Luvak White Coffe (pcs)					11340	1.700
	Persediaan - Tiger Uk 15 tips (pcs)					11342	35.000
	Persediaan - Guppy uk 15 (pcs)					11343	7.500
	Persediaan - Tomat 12x25 (pcs)					11345	28.000
	Persediaan - Tomat 10x25 (pcs)					11346	19.000
	Persediaan - bawang Uk 15 (pcs)					11348	71.000
	Persediaan - Tata Rotol					11350	99.860
	Persediaan - white boot (boot)					11351	7.167
	Persediaan - granite (galis)					11352	15.583
	Persediaan - Better (pcs)					11353	1.655
	Persediaan - ma Bita (pcs)					11354	11.700
	Persediaan - guru (pcs)					11355	3.600
	Persediaan - Roma Kelasa (pcs)					11356	3.600
	Persediaan - chocolate (pcs)					11360	792
	Persediaan - Miki 16 (bungkus)					11366	1.800
	Persediaan - slai olat (pcs)					11371	5.400

19-Mar	Persediaan	2.804.000	50000	Harga Pokok Penjualan	2.504.405	41000	2.804.000
	Persediaan - gula (kg)					11301	169.000
	Persediaan - mirvak (kg)					11302	84.704
	Persediaan - Bera (liter)					11303	709.980
	Persediaan - Margu (kg)					11304	14.000
	Persediaan - gas (tabung)					11305	8.400
	Persediaan - Tiro Jolly Besar (pcs)					11306	34.000
	Persediaan - Tiro Jolly Besar (pcs)					11308	7.000
	Persediaan - Es Batu (balok)					11309	500.000
	Persediaan - Tabir (busir)					11310	25.382
	Persediaan - sofa (pcs)					11311	4.752
	Persediaan - obat nyamuk kincung (pcs)					11312	5.880
	Persediaan - roti oolhi (pcs)					11313	4.800
	Persediaan - golen miulang (pcs)					11314	16.600
	Persediaan - Indomie goreng (pcs)					11315	11.600
	Persediaan - indomie kari ayam (pcs)					11316	23.200
	Persediaan - indomie soto (pcs)					11317	5.800
	Persediaan - Miki 16 (bungkus)					11319	34.800
	Persediaan - Miki 12 (bungkus)					11320	24.500
	Persediaan - filter (bungkus)					11321	77.400
	Persediaan - super (bungkus)					11322	46.000
	Persediaan - Surya 16 (bungkus)					11324	24.700
	Persediaan - Surya 12 (bungkus)					11325	61.200
	Persediaan - Marnam filter (bungkus)					11326	46.400
	Persediaan - Janaka 12 (bungkus)					11327	29.400
	Persediaan - sampoema kretek (bungkus)					11329	15.500
	Persediaan - Sampoema Prima (bungkus)					11330	27.000
	Persediaan - gudang garam merah (bungkus)					11331	15.400
	Persediaan - Dii sam soe kunina (bungkus)					11332	18.800
	Persediaan - Clasmid Purple duo					11334	56.600
	Persediaan - Kapal Api (pcs)					11335	26.133
	Persediaan - ABC (pcs)					11336	6.500
	Persediaan - Indocafe (pcs)					11337	21.280
	Persediaan - Bnaren (pcs)					11339	3.600
	Persediaan - Luvak White Coffe (pcs)					11340	1.700
	Persediaan - Tiger Uk 24 tips (pcs)					11341	25.000
	Persediaan - Tiger Uk 15 tips (pcs)					11342	5.000
	Persediaan - Guppy uk 15 (pcs)					11343	10.000
	Persediaan - Tomat 12x25 (pcs)					11345	19.000
	Persediaan - Tomat 10x25 (pcs)					11346	58.500
	Persediaan - bawang Uk 15 (pcs)					11348	42.500
	Persediaan - bawang Uk 24 (pcs)					11349	10.000
	Persediaan - Tata Rotol					11350	99.980
	Persediaan - granite (galis)					11352	11.133
	Persediaan - makist (pcs)					11354	8.100
	Persediaan - slai olat (pcs)					11371	1.800
	Persediaan - Gandum plan (pcs)					11381	1.800

20-Mar	Pembelian	2.341.000	50000	Harga Pokok Pembelian	2.055.022	41000	2.241.000
	Persediaan - Gula (kg)					11301	253.500
	Persediaan - minivak (kg)					11302	89.248
	Persediaan - Terigu (kg)					11304	21.000
	Persediaan - Sagu (kg)					11305	8.400
	Persediaan - Biji (abunet)					11308	85.000
	Persediaan - Biji Batu (balok)					11309	520.000
	Persediaan - Tabir (buair)					11310	44.604
	Persediaan - sefel (pcs)					11311	2.376
	Persediaan - obat nyamuk hmg/oms (pcs)					11312	4.840
	Persediaan - ceki ceki (pcs)					11313	7.200
	Persediaan - sabun isi ulang (pcs)					11314	14.000
	Persediaan - Indomie goreng (pcs)					11315	8.000
	Persediaan - Indomie kari ayam (pcs)					11316	20.500
	Persediaan - Indomie soto (pcs)					11317	5.800
	Persediaan - Mifid 16 (bungkus)					11318	24.500
	Persediaan - Filter (bungkus)					11321	79.400
	Persediaan - Surya 16 (bungkus)					11322	69.400
	Persediaan - Surya 12 (bungkus)					11324	51.200
	Persediaan - Masrum Filter (bungkus)					11325	69.800
	Persediaan - Janka 12 (bungkus)					11326	19.600
	Persediaan - Janka 16 (bungkus)					11327	25.800
	Persediaan - Dii sam soe miasro (bungkus)					11328	240.800
	Persediaan - sampoema kretek (bungkus)					11329	31.000
	Persediaan - Sampoema Prima (bungkus)					11330	67.500
	Persediaan - gudang garam merah (bungkus)					11331	30.800
	Persediaan - Dii sam soe kornet (bungkus)					11332	38.800
	Persediaan - Ciemmi Parok dop					11334	28.200
	Persediaan - Kapal Api (pcs)					11335	21.867
	Persediaan - ABC (pcs)					11336	16.250
	Persediaan - Indofa (pcs)					11337	27.260
	Persediaan - Lunak White Coffe (pcs)					11340	3.400
	Persediaan - Tiger UK 15 tips (pcs)					11342	33.000
	Persediaan - Tiger UK 12 tips (pcs)					11343	10.000
	Persediaan - Guppy uk 15 (pcs)					11344	19.000
	Persediaan - Tomat 10-25 (pcs)					11345	41.000
	Persediaan - Tomat 12-25 (pcs)					11346	144.000
	Persediaan - bawang UK 15 (pcs)					11348	26.000
	Persediaan - Tirta Botol					11350	99.960
	Persediaan - granita (gula)					11352	14.167
	Persediaan - Baiter (pcs)					11353	1.955
	Persediaan - maBait (pcs)					11354	1.800
	Persediaan - Mlie abai (pcs)					11356	900
	Persediaan - Astor (pcs)					11370	3.400
	Persediaan - nabati (pcs)					11372	9.000
	Persediaan - koforo (pcs)					11374	900
	Persediaan - sabc beasa (pcs)					11375	1.800
	Persediaan - soper (pcs)					11376	1.800
	Persediaan - olazz (pcs)					11377	900
	Persediaan - suparco (pcs)					11378	1.800
	Persediaan - Gandum plan (pcs)					11381	1.800
	Persediaan - ceki-ceki (pcs)					11383	900

21-Mar	Pembelian	2.599.400	50000	Harga Pokok Pembelian	2.272.056	41000	2.599.400
	Persediaan - Gula (kg)					11301	253.500
	Persediaan - minivak (kg)					11302	84.704
	Persediaan - Terigu (kg)					11304	21.000
	Persediaan - Sagu (kg)					11305	16.800
	Persediaan - Biji (abunet)					11308	68.000
	Persediaan - Biji Batu (balok)					11309	475.000
	Persediaan - Tabir (buair)					11310	65.213
	Persediaan - sefel (pcs)					11311	1.992
	Persediaan - obat nyamuk hmg/oms (pcs)					11312	4.800
	Persediaan - sabun isi ulang (pcs)					11314	8.000
	Persediaan - Indomie goreng (pcs)					11315	5.800
	Persediaan - Indomie kari ayam (pcs)					11316	11.400
	Persediaan - Indomie soto (pcs)					11317	5.800
	Persediaan - tolak angin car (pcs)					11318	7.334
	Persediaan - Mifid 16 (bungkus)					11319	34.800
	Persediaan - Mifid 12 (bungkus)					11320	49.000
	Persediaan - Filter (bungkus)					11321	31.800
	Persediaan - super (bungkus)					11322	23.600
	Persediaan - Surya 12 (bungkus)					11324	51.200
	Persediaan - Masrum Filter (bungkus)					11325	92.800
	Persediaan - Janka 12 (bungkus)					11326	19.400
	Persediaan - Janka 16 (bungkus)					11327	25.800
	Persediaan - dii sam soe miasro (bungkus)					11328	240.800
	Persediaan - sampoema kretek (bungkus)					11329	31.000
	Persediaan - Sampoema Prima (bungkus)					11330	67.500
	Persediaan - gudang garam merah (bungkus)					11331	30.800
	Persediaan - Dii sam soe kornet (bungkus)					11332	38.800
	Persediaan - Ciemmi Parok dop					11334	28.200
	Persediaan - Kapal Api (pcs)					11335	21.267
	Persediaan - ABC (pcs)					11336	8.125
	Persediaan - Indofa (pcs)					11337	27.260
	Persediaan - Lunak White Coffe (pcs)					11340	3.400
	Persediaan - Tiger UK 15 tips (pcs)					11342	33.000
	Persediaan - Guppy uk 15 (pcs)					11344	10.000
	Persediaan - Tomat 10-25 (pcs)					11344	19.000
	Persediaan - Tomat 12-25 (pcs)					11345	41.000
	Persediaan - bawang UK 15 (pcs)					11348	26.000
	Persediaan - Tirta Botol					11350	99.960
	Persediaan - granita (gula)					11352	14.167
	Persediaan - Baiter (pcs)					11353	1.955
	Persediaan - maBait (pcs)					11354	1.800
	Persediaan - Mlie abai (pcs)					11356	900
	Persediaan - Astor (pcs)					11370	3.400
	Persediaan - nabati (pcs)					11372	9.000
	Persediaan - koforo (pcs)					11374	900
	Persediaan - sabc beasa (pcs)					11375	1.800
	Persediaan - soper (pcs)					11376	1.800
	Persediaan - olazz (pcs)					11377	900
	Persediaan - suparco (pcs)					11378	1.800
	Persediaan - Gandum plan (pcs)					11381	1.800
	Persediaan - ceki-ceki (pcs)					11383	900

22-Mar	Pembelian	2.875.000	50000	Harga Pokok Pembelian	2.415.099	41000	2.875.000
	Persediaan - Gula (kg)					11301	253.500
	Persediaan - minivak (kg)					11302	132.254
	Persediaan - Biji (abunet)					11308	236.680
	Persediaan - Terigu (kg)					11304	21.000
	Persediaan - Sagu (kg)					11305	16.800
	Persediaan - Biji (abunet)					11308	85.000
	Persediaan - Biji Batu (balok)					11309	14.000
	Persediaan - Tabir (buair)					11310	73.278
	Persediaan - sefel (pcs)					11311	1.584
	Persediaan - sabun isi ulang (pcs)					11314	4.000
	Persediaan - Indomie goreng (pcs)					11315	5.800
	Persediaan - Indomie kari ayam (pcs)					11316	17.400
	Persediaan - Indomie soto (pcs)					11317	5.800
	Persediaan - tolak angin car (pcs)					11318	14.668
	Persediaan - Mifid 16 (bungkus)					11319	69.600
	Persediaan - Mifid 12 (bungkus)					11320	24.500
	Persediaan - Filter (bungkus)					11321	124.800
	Persediaan - super (bungkus)					11322	46.000
	Persediaan - Surya 12 (bungkus)					11324	69.400
	Persediaan - Surya 16 (bungkus)					11325	76.800
	Persediaan - Masrum Filter (bungkus)					11326	23.200
	Persediaan - Janka 12 (bungkus)					11327	16.600
	Persediaan - Janka 16 (bungkus)					11328	23.800
	Persediaan - dii sam soe miasro (bungkus)					11329	18.500
	Persediaan - Sampoema Prima (bungkus)					11330	67.500
	Persediaan - gudang garam merah (bungkus)					11331	15.400
	Persediaan - Dii sam soe kornet (bungkus)					11332	38.800
	Persediaan - Kapal Api (pcs)					11335	21.233
	Persediaan - ABC (pcs)					11336	16.250
	Persediaan - Indofa (pcs)					11337	3.040
	Persediaan - Tiger UK 15 tips (pcs)					11342	33.000
	Persediaan - Tomat 10-25 (pcs)					11344	9.000
	Persediaan - Tomat 12-25 (pcs)					11345	11.750
	Persediaan - Tomat 15-30 (pcs)					11346	11.750
	Persediaan - bawang UK 15 (pcs)					11348	26.000
	Persediaan - Tirta Botol					11350	99.960
	Persediaan - granita (gula)					11352	3.483
	Persediaan - Baiter (pcs)					11353	11.333
	Persediaan - maBait (pcs)					11354	1.955
	Persediaan - Mlie abai (pcs)					11356	2.700
	Persediaan - Astor (pcs)					11370	3.400
	Persediaan - nabati (pcs)					11372	9.000
	Persediaan - koforo (pcs)					11374	900
	Persediaan - sabc beasa (pcs)					11375	900
	Persediaan - soper (pcs)					11376	1.800
	Persediaan - olazz (pcs)					11377	900
	Persediaan - suparco (pcs)					11378	1.800
	Persediaan - Gandum plan (pcs)					11381	1.800
	Persediaan - ceki-ceki (pcs)					11383	9.000

23-Mar	Persediaan	3.244.000	50000	Harga Pokok Pembelian	2.861.074	41000	3.244.000
	Persediaan - Omb (kg)					11301	168.000
	Persediaan - mntvsk (kg)					11302	110.295
	Persediaan - Beras (liter)					11303	236.680
	Persediaan - Terigu (kg)					11304	28.000
	Persediaan - Baku (kg)					11305	16.800
	Persediaan - gas (tabung)					11306	51.000
	Persediaan - Tisu Pisco Besar (pcs)					11307	10.500
	Persediaan - Tisu Klotz Besar (pcs)					11308	14.000
	Persediaan - Es Batu (balok)					11309	375.000
	Persediaan - Taler (buste)					11310	12.744
	Persediaan - obat nyamuk kmkong (pcs)					11311	1.800
	Persediaan - sabun isi ulang (pcs)					11314	40.000
	Persediaan - Indomie goreng (pcs)					11315	11.800
	Persediaan - indomie kari ayam (pcs)					11316	29.000
	Persediaan - indomie soto (pcs)					11317	5.800
	Persediaan - Nidid 16 (bungkus)					11319	242.800
	Persediaan - fiber (bungkus)					11321	154.800
	Persediaan - super (bungkus)					11322	46.000
	Persediaan - Surya 16 (bungkus)					11323	69.700
	Persediaan - Nisamun fiber (bungkus)					11325	69.800
	Persediaan - Jaska 12 (bungkus)					11326	9.800
	Persediaan - Jaska 16 (bungkus)					11327	23.800
	Persediaan - di sam soe masam (bungkus)					11328	268.000
	Persediaan - sampoema kretek (bungkus)					11329	31.000
	Persediaan - Sampoema Prima (bungkus)					11330	81.000
	Persediaan - gudang garam merah (bungkus)					11331	15.400
	Persediaan - Di sam soe kuntung (bungkus)					11332	19.400
	Persediaan - Kapal Api (pcs)					11333	20.882
	Persediaan - ABC (pcs)					11334	16.210
	Persediaan - Indocafe (pcs)					11337	16.720
	Persediaan - good day cappuccino (pcs)					11338	2.400
	Persediaan - Lurak White Coffe (pcs)					11340	3.400
	Persediaan - Tiger Uk 24 tips (pcs)					11341	7.000
	Persediaan - Tiger Uk 15 tips (pcs)					11342	13.500
	Persediaan - Cuppy uk 15 (pcs)					11343	37.500
	Persediaan - Tomat 10-25 (pcs)					11344	11.700
	Persediaan - Tomat 12-30 (pcs)					11345	11.700
	Persediaan - Tomat 12-30 (pcs)					11346	23.500
	Persediaan - Sayak Uk 15 (pcs)					11348	26.000
	Persediaan - Sayak Uk 24 (pcs)					11349	113.600
	Persediaan - Tisu Bontol					11350	99.800
	Persediaan - sh. bootol (borel)					11351	14.333
	Persediaan - aminia (mln)					11352	25.500
	Persediaan - makris (pcs)					11354	900
	Persediaan - Roma Kefasa besar (pcs)					11361	3.400
	Persediaan - choco elates (pcs)					11372	3.168
	Persediaan - Mite gas (pcs)					11376	1.800
	Persediaan - nabati (pcs)					11377	1.800
	Persediaan - superco (pcs)					11378	900
	Persediaan - superco (pcs)					11378	1.800
	Persediaan - coki-coki (pcs)					11383	2.700

24-Mar	Persediaan	2.981.000	50000	Harga Pokok Pembelian	2.605.090	41000	2.981.000
	Persediaan - Omb (kg)					11301	168.000
	Persediaan - mntvsk (kg)					11302	113.254
	Persediaan - Beras (liter)					11303	118.330
	Persediaan - Terigu (kg)					11304	28.000
	Persediaan - Baku (kg)					11305	16.800
	Persediaan - gas (tabung)					11306	34.000
	Persediaan - Tisu Pisco Besar (pcs)					11307	10.500
	Persediaan - Es Batu (balok)					11309	375.000
	Persediaan - Taler (buste)					11310	100.359
	Persediaan - Jofel (pcs)					11311	2.376
	Persediaan - obat nyamuk kmkong (pcs)					11312	990
	Persediaan - sabun isi ulang (pcs)					11314	36.000
	Persediaan - Indomie goreng (pcs)					11315	8.700
	Persediaan - indomie kari ayam (pcs)					11316	29.000
	Persediaan - indomie soto (pcs)					11317	5.800
	Persediaan - tolok angin car (pcs)					11318	18.335
	Persediaan - Nidid 16 (bungkus)					11319	69.600
	Persediaan - Nidid 12 (bungkus)					11320	49.000
	Persediaan - fiber (bungkus)					11321	25.800
	Persediaan - super (bungkus)					11322	24.000
	Persediaan - Surya 16 (bungkus)					11323	70.000
	Persediaan - Nisamun fiber (bungkus)					11325	138.600
	Persediaan - Jaska 12 (bungkus)					11326	11.800
	Persediaan - di sam soe masam (bungkus)					11328	25.500
	Persediaan - Sampoema Prima (bungkus)					11330	94.500
	Persediaan - gudang garam merah (bungkus)					11331	15.400
	Persediaan - Kapal Api (pcs)					11333	39.000
	Persediaan - ABC (pcs)					11334	13.000
	Persediaan - Indocafe (pcs)					11337	13.880
	Persediaan - Tiger Uk 24 tips (pcs)					11341	42.000
	Persediaan - Tiger Uk 15 tips (pcs)					11342	8.600
	Persediaan - Cuppy uk 15 (pcs)					11343	24.000
	Persediaan - Tomat 10-25 (pcs)					11344	33.200
	Persediaan - Tomat 12-30 (pcs)					11345	23.500
	Persediaan - Sendok Uk 24 (pcs)					11347	21.000
	Persediaan - Sayak Uk 15 (pcs)					11348	26.000
	Persediaan - Sayak Uk 24 (pcs)					11349	23.400
	Persediaan - Tisu Bontol					11350	99.800
	Persediaan - graminia (mln)					11352	37.000
	Persediaan - makris (pcs)					11354	9.900
	Persediaan - Roma Kefasa besar (pcs)					11361	2.700
	Persediaan - choco elates (pcs)					11372	1.833
	Persediaan - Mite gas (pcs)					11376	1.800
	Persediaan - Astor (pcs)					11370	5.400
	Persediaan - nabati (pcs)					11377	1.800
	Persediaan - superco (pcs)					11378	1.800
	Persediaan - superco (pcs)					11378	2.700
	Persediaan - coki-coki (pcs)					11383	3.400

25-Mar	Persediaan	2.313.000	50000	Harga Pokok Pembelian	1.979.798	41000	2.313.000
	Persediaan - Omb (kg)					11301	168.000
	Persediaan - mntvsk (kg)					11302	110.295
	Persediaan - Beras (liter)					11303	118.330
	Persediaan - Terigu (kg)					11304	28.000
	Persediaan - Baku (kg)					11305	16.800
	Persediaan - gas (tabung)					11306	102.000
	Persediaan - Es Batu (balok)					11309	390.000
	Persediaan - Taler (buste)					11310	84.932
	Persediaan - sofal (pcs)					11311	4.752
	Persediaan - obat nyamuk kmkong (pcs)					11312	6.880
	Persediaan - sabun isi ulang (pcs)					11314	8.000
	Persediaan - Indomie goreng (pcs)					11315	8.700
	Persediaan - indomie kari ayam (pcs)					11316	8.700
	Persediaan - indomie soto (pcs)					11317	2.800
	Persediaan - tolok angin car (pcs)					11318	11.001
	Persediaan - fiber (bungkus)					11321	7.400
	Persediaan - super (bungkus)					11322	23.000
	Persediaan - Surya 16 (bungkus)					11323	25.000
	Persediaan - Nisamun fiber (bungkus)					11325	69.500
	Persediaan - Jaska 12 (bungkus)					11326	49.000
	Persediaan - Jaska 16 (bungkus)					11327	47.400
	Persediaan - sampoema kretek (bungkus)					11329	15.000
	Persediaan - Sampoema Prima (bungkus)					11330	67.400
	Persediaan - Kapal Api (pcs)					11333	30.875
	Persediaan - ABC (pcs)					11334	9.750
	Persediaan - Indocafe (pcs)					11337	19.760
	Persediaan - Lurak White Coffe (pcs)					11340	3.400
	Persediaan - Tiger Uk 24 tips (pcs)					11341	16.000
	Persediaan - Tiger Uk 15 tips (pcs)					11342	6.600
	Persediaan - Cuppy uk 15 (pcs)					11343	21.000
	Persediaan - Tomat 10-25 (pcs)					11344	47.800
	Persediaan - Tomat 12-30 (pcs)					11345	11.700
	Persediaan - Sendok Uk 24 (pcs)					11347	17.400
	Persediaan - Sayak Uk 15 (pcs)					11348	39.000
	Persediaan - Sayak Uk 24 (pcs)					11349	99.800
	Persediaan - Tisu Bontol					11350	99.800
	Persediaan - graminia (mln)					11352	37.000
	Persediaan - makris (pcs)					11354	9.000
	Persediaan - Roma Kefasa besar (pcs)					11361	3.400
	Persediaan - Seri Oandom coklat (pcs)					11357	1.833
	Persediaan - big rolls (pcs)					11358	1.800
	Persediaan - shb (pcs)					11359	900
	Persediaan - choco elates (pcs)					11360	1.884
	Persediaan - Roma Kefasa besar (pcs)					11361	10.714
	Persediaan - benge-benge (pcs)					11365	6.705
	Persediaan - nabati (pcs)					11372	9.000
	Persediaan - sortolok (pcs)					11374	900
	Persediaan - sakheese (pcs)					11375	4.500
	Persediaan - superco (pcs)					11378	900
	Persediaan - sizer (pcs)					11377	900

26-Mar	Persediaan	3.652.000	50000	Harga Pokok Pembelian	2.313.444		41000	2.652.000
	Persediaan - Gula (kg)						11301	84.000
	Persediaan - Beras (liter)						11302	47.220
	Persediaan - Baku (kg)						11305	8.400
	Persediaan - gas (tabung)						11306	34.000
	Persediaan - Es Batu (balok)						11308	57.000
	Persediaan - Telor (buket)						11310	12.900
	Persediaan - sofal (pcs)						11311	3.900
	Persediaan - obat nyamuk hnd dione (pcs)						11312	4.900
	Persediaan - Indomie goreng (pcs)						11315	11.900
	Persediaan - indomie hari ayam (pcs)						11316	8.700
	Persediaan - indomie soto (pcs)						11317	5.800
	Persediaan - Miki 16 (bungkus)						11319	69.600
	Persediaan - Miki 12 (bungkus)						11320	49.000
	Persediaan - fiber (bungkus)						11321	25.800
	Persediaan - soper (bungkus)						11322	23.000
	Persediaan - Surva 16 (bungkus)						11333	140.000
	Persediaan - Magsum fiber (bungkus)						11325	92.800
	Persediaan - Jankia 12 (bungkus)						11326	9.800
	Persediaan - Jankia 16 (bungkus)						11327	11.800
	Persediaan - dll sam soe miasro (bungkus)						11328	18.500
	Persediaan - sampoema bretek (bungkus)						11329	31.000
	Persediaan - dodang garam merah (bungkus)						11331	13.400
	Persediaan - Kapal Api (pcs)						11335	63.375
	Persediaan - ABC (pcs)						11336	1.625
	Persediaan - Indocafe (pcs)						11337	21.420
	Persediaan - Lunak White Coffe (pcs)						11340	10.200
	Persediaan - Tiger Uk 24 tips (pcs)						11341	52.200
	Persediaan - Tiger Uk 12 tips (pcs)						11342	6.600
	Persediaan - Tomat 10x25 (pcs)						11344	35.250
	Persediaan - Tomat 12x25 (pcs)						11345	35.250
	Persediaan - Tomat 10x20 (pcs)						11346	35.250
	Persediaan - Tirta 10x15 (pcs)						11348	39.000
	Persediaan - Tirta Botol						11350	124.950
	Persediaan - ma Bisi (pcs)						11352	18.500
	Persediaan - Sari Opadum coklat (pcs)						11354	900
	Persediaan - Sari Opadum coklat (pcs)						11347	1.833
	Persediaan - sari (pcs)						11359	1.800
	Persediaan - chocolates (pcs)						11360	79,2
	Persediaan - Roma Kelapa besar (pcs)						11361	21.428
	Persediaan - bera-beng (pcs)						11365	8.940
	Persediaan - Astor (pcs)						11370	3.600
	Persediaan - nabati (pcs)						11372	1.800
	Persediaan - queso (pcs)						11376	2.700
	Persediaan - superco (pcs)						11378	1.800

27-Mar	Persediaan	3.223.500	50000	Harga Pokok Pembelian	2.850.758		41000	3.223.500
	Persediaan - Gula (kg)						11301	67.200
	Persediaan - mievak (kg)						11302	110.282
	Persediaan - Beras (liter)						11303	354.990
	Persediaan - Terigu (kg)						11304	7.000
	Persediaan - Baku (kg)						11305	8.400
	Persediaan - gas (tabung)						11306	49.000
	Persediaan - Es Batu (balok)						11308	62.000
	Persediaan - Telor (buket)						11310	84.922
	Persediaan - sofal (pcs)						11311	1.584
	Persediaan - obat nyamuk hnd dione (pcs)						11312	8.820
	Persediaan - gasol isi ulang (pcs)						11314	4.000
	Persediaan - Indomie goreng (pcs)						11315	14.500
	Persediaan - indomie hari ayam (pcs)						11316	8.700
	Persediaan - indomie soto (pcs)						11317	2.900
	Persediaan - tolak angin cair (pcs)						11318	14.664
	Persediaan - Miki 16 (bungkus)						11319	69.600
	Persediaan - Miki 12 (bungkus)						11320	49.000
	Persediaan - fiber (bungkus)						11321	25.800
	Persediaan - soper (bungkus)						11322	46.000
	Persediaan - Surva 16 (bungkus)						11333	70.000
	Persediaan - Magsum 12 (bungkus)						11324	269.000
	Persediaan - Magsum fiber (bungkus)						11325	116.000
	Persediaan - Jankia 12 (bungkus)						11326	9.800
	Persediaan - Jankia 16 (bungkus)						11327	69.250
	Persediaan - dll sam soe miasro (bungkus)						11328	74.000
	Persediaan - sampoema bretek (bungkus)						11329	31.000
	Persediaan - dodang garam merah (bungkus)						11331	202.500
	Persediaan - Kapal Api (pcs)						11335	30.875
	Persediaan - ABC (pcs)						11336	1.625
	Persediaan - Indocafe (pcs)						11337	21.420
	Persediaan - Lunak White Coffe (pcs)						11340	5.100
	Persediaan - Tiger Uk 24 tips (pcs)						11341	12.800
	Persediaan - Tiger Uk 12 tips (pcs)						11342	6.600
	Persediaan - Tomat 10x25 (pcs)						11344	11.250
	Persediaan - Tomat 12x25 (pcs)						11345	3.500
	Persediaan - Tirta Botol						11350	199.920
	Persediaan - ma Bisi (pcs)						11352	18.500
	Persediaan - Sari Opadum coklat (pcs)						11354	1.800
	Persediaan - Sari Opadum coklat (pcs)						11347	1.833
	Persediaan - chocolates (pcs)						11360	9.950
	Persediaan - Roma Kelapa cream coklat besar (pcs)						11361	10.857
	Persediaan - soperat (pcs)						11363	4.500
	Persediaan - bera-beng (pcs)						11365	4.470
	Persediaan - Astor (pcs)						11370	934
	Persediaan - nabati (pcs)						11372	1.800
	Persediaan - queso (pcs)						11376	16.200
	Persediaan - superco (pcs)						11378	1.800
	Persediaan - Opadum plain (pcs)						11381	1.800

28-Mar	Persediaan	3.322.000	50000	Harga Pokok Pembelian	2.909.284		41000	3.322.000
	Persediaan - Gula (kg)						11301	100.800
	Persediaan - mievak (kg)						11302	154.412
	Persediaan - Beras (liter)						11303	591.650
	Persediaan - Terigu (kg)						11304	7.000
	Persediaan - Baku (kg)						11305	33.600
	Persediaan - gas (tabung)						11306	170.000
	Persediaan - Es Batu (balok)						11308	275.000
	Persediaan - Telor (buket)						11310	85.822
	Persediaan - sofal (pcs)						11311	3.900
	Persediaan - obat nyamuk hnd dione (pcs)						11312	4.900
	Persediaan - gasol isi ulang (pcs)						11314	40.000
	Persediaan - Indomie goreng (pcs)						11315	14.500
	Persediaan - indomie hari ayam (pcs)						11316	11.800
	Persediaan - indomie soto (pcs)						11317	2.900
	Persediaan - tolak angin cair (pcs)						11318	22.002
	Persediaan - Miki 16 (bungkus)						11319	34.200
	Persediaan - fiber (bungkus)						11321	204.800
	Persediaan - soper (bungkus)						11322	46.000
	Persediaan - Magsum fiber (bungkus)						11325	278.400
	Persediaan - Jankia 12 (bungkus)						11326	9.800
	Persediaan - Jankia 16 (bungkus)						11327	155.500
	Persediaan - sampoema bretek (bungkus)						11329	15.500
	Persediaan - dodang garam merah (bungkus)						11331	27.000
	Persediaan - Kapal Api (pcs)						11335	73.125
	Persediaan - ABC (pcs)						11336	8.500
	Persediaan - Indocafe (pcs)						11337	15.500
	Persediaan - Lunak White Coffe (pcs)						11340	8.900
	Persediaan - Tiger Uk 24 tips (pcs)						11341	18.200
	Persediaan - Tiger Uk 12 tips (pcs)						11342	26.400
	Persediaan - Tomat 10x25 (pcs)						11344	14.000
	Persediaan - Tirta Botol						11350	199.920
	Persediaan - ma Bisi (pcs)						11352	13.500
	Persediaan - Sari Opadum coklat (pcs)						11354	1.800
	Persediaan - Sari Opadum coklat (pcs)						11347	1.833
	Persediaan - chocolates (pcs)						11360	79,2
	Persediaan - Astor (pcs)						11370	3.600
	Persediaan - nabati (pcs)						11372	1.800
	Persediaan - queso (pcs)						11376	5.400
	Persediaan - superco (pcs)						11378	4.500
	Persediaan - superco (pcs)						11378	7.200

29-Mar	Persediaan - Omb (kg)	2.989.400	20000	Harga Pokok Pembelian	2.989.218	41000	2.989.500
	Persediaan - Terigu (kg)					11301	33.600
	Persediaan - Susu (kg)					11304	7.000
	Persediaan - Gas (tabung)					11306	31.000
	Persediaan - Bk Batu (balok)					11309	875.000
	Persediaan - Teler (buntir)					11310	21.300
	Persediaan - soda (pcr)					11311	1.267,2
	Persediaan - obat nyamuk klm gkong (pcr)					11312	5.880
	Persediaan - gktn 10 liter g (pcr)					11314	20.000
	Persediaan - Indomie goreng (pcr)					11315	14.500
	Persediaan - indomie kari ayam (pcr)					11316	17.400
	Persediaan - indomie soto (pcr)					11317	8.700
	Persediaan - tolak angin cair (pcr)					11318	11.001
	Persediaan - Miki 16 (bungkus)					11319	171.000
	Persediaan - filter (bungkus)					11321	255.000
	Persediaan - Maxum filter (bungkus)					11325	384.400
	Persediaan - Janka 12 (bungkus)					11326	58.800
	Persediaan - Janka 16 (bungkus)					11327	35.550
	Persediaan - dii sam soe maestro (bungkus)					11328	128.500
	Persediaan - sampoema prima (bungkus)					11329	31.000
	Persediaan - Sampoema Prima (bungkus)					11330	27.000
	Persediaan - gudang garam merah (bungkus)					11331	15.400
	Persediaan - Kapat Api (pcr)					11335	60.125
	Persediaan - ABC (pcr)					11336	10.200
	Persediaan - Indocafe (pcr)					11337	33.130
	Persediaan - Tiger 1/2 24 tips (pcr)					11341	13.800
	Persediaan - Sandoq U/2 24 (pcr)					11347	14.000
	Persediaan - Tirta Botol					11350	245.518
	Persediaan - Baster (pcr)					11353	1.824
	Persediaan - ma Biri (pcr)					11354	20.700
	Persediaan - chocolaton (pcr)					11360	3.000
	Persediaan - super star (pcr)					11363	1.800
	Persediaan - Misa gktn (pcr)					11366	9.251
	Persediaan - Misa gktn (pcr)					11366	4.500
	Persediaan - slai ohi (pcr)					11370	900
	Persediaan - nabati (pcr)					11371	1.800
	Persediaan - nabati (pcr)					11372	8.000
	Persediaan - saichese (pcr)					11375	2.700

30-Mar	Persediaan - Omb (kg)	1.611.500	20000	Harga Pokok Pembelian	1.372.478	41000	1.611.500
	Persediaan - Terigu (kg)					11301	100.800
	Persediaan - Susu (kg)					11304	7.000
	Persediaan - Gas (tabung)					11306	31.000
	Persediaan - Bk Batu (balok)					11309	550.000
	Persediaan - Teler (buntir)					11310	21.312
	Persediaan - soda (pcr)					11311	1.274
	Persediaan - obat nyamuk klm gkong (pcr)					11312	1.980
	Persediaan - Indomie goreng (pcr)					11315	8.700
	Persediaan - indomie kari ayam (pcr)					11316	5.800
	Persediaan - tolak angin cair (pcr)					11318	11.001
	Persediaan - Miki 16 (bungkus)					11319	142.000
	Persediaan - Maxum filter (bungkus)					11325	69.600
	Persediaan - Janka 12 (bungkus)					11326	49.600
	Persediaan - Janka 16 (bungkus)					11327	35.550
	Persediaan - dii sam soe maestro (bungkus)					11328	37.600
	Persediaan - sampoema prima (bungkus)					11329	31.000
	Persediaan - Sampoema Prima (bungkus)					11330	27.000
	Persediaan - gudang garam merah (bungkus)					11331	15.400
	Persediaan - Kapat Api (pcr)					11335	9.251
	Persediaan - ABC (pcr)					11336	5.100
	Persediaan - Tiger 1/2 24 tips (pcr)					11341	19.200
	Persediaan - Sandoq U/2 24 (pcr)					11347	16.810
	Persediaan - Tirta Botol					11350	169.912
	Persediaan - ma Biri (pcr)					11354	6.200
	Persediaan - susu (pcr)					11355	1.800
	Persediaan - Sari Gandum colkat (pcr)					11357	1.833
	Persediaan - bte rolls (pcr)					11358	1.800
	Persediaan - ahh (pcr)					11359	1.800
	Persediaan - chocolaton (pcr)					11360	3.168
	Persediaan - super star (pcr)					11363	1.800
	Persediaan - Misa gktn (pcr)					11366	3.600
	Persediaan - Roma donian (pcr)					11369	3.666
	Persediaan - slai ohi (pcr)					11370	1.800
	Persediaan - nabati (pcr)					11371	3.600
	Persediaan - nabichese (pcr)					11375	600
	Persediaan - queen (pcr)					11376	1.800
	Persediaan - olanz (pcr)					11377	900
	Persediaan - Gandum pisan (pcr)					11381	3.600

31-Mar	Persediaan - Omb (kg)	1.675.000	20000	Harga Pokok Pembelian	1.426.520	41000	1.675.000
	Persediaan - Terigu (kg)					11301	84.000
	Persediaan - Susu (kg)					11304	21.000
	Persediaan - Gas (tabung)					11306	102.000
	Persediaan - Bk Batu (balok)					11309	625.000
	Persediaan - Teler (buntir)					11310	34.094
	Persediaan - soda (pcr)					11311	3.163
	Persediaan - obat nyamuk klm gkong (pcr)					11312	980
	Persediaan - Indomie goreng (pcr)					11315	5.800
	Persediaan - indomie kari ayam (pcr)					11316	8.700
	Persediaan - tolak angin cair (pcr)					11318	7.234
	Persediaan - Miki 16 (bungkus)					11319	34.200
	Persediaan - Maxum filter (bungkus)					11325	92.800
	Persediaan - Janka 12 (bungkus)					11326	58.800
	Persediaan - Janka 16 (bungkus)					11327	35.550
	Persediaan - dii sam soe maestro (bungkus)					11328	55.500
	Persediaan - Kapat Api (pcr)					11335	4.875
	Persediaan - ABC (pcr)					11336	6.800
	Persediaan - Indocafe (pcr)					11337	13.770
	Persediaan - Tiger 1/2 24 tips (pcr)					11341	19.200
	Persediaan - Tirta Botol					11350	167.433
	Persediaan - ma Biri (pcr)					11354	10.800
	Persediaan - susu (pcr)					11355	5.400
	Persediaan - Sari Gandum colkat (pcr)					11357	1.833
	Persediaan - bte rolls (pcr)					11358	3.600
	Persediaan - ahh (pcr)					11359	900
	Persediaan - chocolaton (pcr)					11360	1.284
	Persediaan - super star (pcr)					11363	1.800
	Persediaan - Misa gktn (pcr)					11366	2.700
	Persediaan - Roma donian (pcr)					11369	5.499
	Persediaan - slai ohi (pcr)					11370	3.600
	Persediaan - nabati (pcr)					11371	3.600
	Persediaan - nabichese (pcr)					11375	1.800
	Persediaan - queen (pcr)					11376	1.800

WARUNG ANAS  
Jurnal Pembelian Kas  
Periode 31 Maret 2024  
(Dalam Rupiah)

TANGGAL	AKUN DEBIT	DEBIT		KAS	KREDIT		
		UTANG USAHA	OTHER		NO AKUN	NAMA AKUN	JUMLAH
1-Mar	Beban Gaji	21100	61000	Rp			100.000
	Persediaan - Bk Batu (balok)		11309	Rp			425.000
	Persediaan - Indomie goreng (pcr)		11315	Rp			114.000
	Persediaan - Susu 12 (bungkus)		11324	Rp			258.000
	Persediaan - Maxum filter (bungkus)		11325	Rp			231.000
	Persediaan - Janka 12 (bungkus)		11326	Rp			98.000
	Persediaan - Janka 16 (bungkus)		11327	Rp			118.500
	Persediaan - dii sam soe maestro (bungkus)		11328	Rp			185.000
	Persediaan - gudang garam merah (bungkus)		11331	Rp			154.000
	Persediaan - Dii sam soe maestro (bungkus)		11332	Rp			185.000
	Persediaan - dii sam soe super maestro (bungkus)		11333	Rp			212.000
	Persediaan - Tiger 1/2 24 tips (pcr)		11341	Rp			125.000
	Persediaan - Sandoq U/2 24 (pcr)		11348	Rp			98.000
	Persediaan - Sandoq U/2 24 (pcr)		11349	Rp			100.000
	2-Mar	Beban Gaji		61000	Rp		
Persediaan - Omb (kg)			11301	Rp			840.000
Persediaan - Minyak (kg)			11302	Rp			323.000
Persediaan - Bk Batu (balok)			11309	Rp			500.000
Persediaan - Miki 16 (bungkus)			11314	Rp			48.000
Persediaan - filter (bungkus)			11321	Rp			515.000
Persediaan - super (bungkus)			11322	Rp			228.000
Persediaan - teh botol (botol)			11351	Rp			43.000

3-Mar	Beban Gaji		61000	Rp 100.000			
	Persediaan - susu (tabung)		11306	Rp 255.000			
	Persediaan - Es Batu (balok)		11309	Rp 500.000			
	Persediaan - obat cacar air/kebaboon (pc)		11312	Rp 50.000			
	Persediaan - Magnum Filter (bungkus)		11325	Rp 231.000	Rp 1.387,000		
	Persediaan - Sampoerna Prima (bungkus)		11330	Rp 135.000			
	Persediaan - Tizer Uk 15 (pc)		11342	Rp 50.000			
	Persediaan - Tomat 12x25 (pc)		11345	Rp 66.000			

4-Mar	Beban Gaji		61000	Rp 100.000			
	Persediaan - Bata (liter)		11303	Rp 709.980			
	Persediaan - susu (tabung)		11306	Rp 138.000			
	Persediaan - Es Batu (balok)		11309	Rp 425.000			
	Persediaan - Midid 12 (bungkus)		11320	Rp 245.000			
	Persediaan - Janaka 16 (bungkus)		11327	Rp 118.500			
	Persediaan - dii sam soe maestro (bungkus)		11328	Rp 185.000			
	Persediaan - Sampoerna Prima (bungkus)		11330	Rp 147.000			
	Persediaan - Bata (pc)		11353	Rp 29.318			
	Persediaan - maklat (pc)		11354	Rp 40.500			
	Persediaan - gery (pc)		11355	Rp 14.400			
	Persediaan - Roma Kalapa (pc)		11356	Rp 27.000			
	Persediaan - Sari Gandum coklat (pc)		11357	Rp 10.998			
	Persediaan - Big roll (pc)		11358	Rp 900			
	Persediaan - sbl (pc)		11359	Rp 2.700			
	Persediaan - chocolates (pc)		11360	Rp 7.128			
	Persediaan - Roma Kalapa besar (pc)		11361	Rp 42.856			
	Persediaan - Roma Kalapa cream coklat besar (pc)		11362	Rp 54.285			
	Persediaan - superstar (pc)		11363	Rp 11.700			
	Persediaan - biscuit vanilla (pc)		11364	Rp 15.467	Rp 2.590,673		
	Persediaan - bery bang (pc)		11365	Rp 51.485			
	Persediaan - Min gela (pc)		11366	Rp 19.800			
	Persediaan - kacang Garuda (pc)		11367	Rp 9.174			
	Persediaan - sosis so nica (pc)		11368	Rp 11.700			
	Persediaan - Roma dorian (pc)		11369	Rp 7.352			
	Persediaan - Astor (pc)		11370	Rp 21.500			
	Persediaan - sbl olat (pc)		11371	Rp 19.800			
	Persediaan - nabati (pc)		11372	Rp 3.600			
	Persediaan - hapi (pc)		11373	Rp 9.000			
	Persediaan - meritoro (pc)		11374	Rp 3.600			
	Persediaan - salchese (pc)		11375	Rp 4.500			
	Persediaan - Super 10 (pc)		11376	Rp 6.300			
	Persediaan - olat (pc)		11377	Rp 11.700			
	Persediaan - superco (pc)		11378	Rp 9.000			
	Persediaan - dilan (pc)		11379	Rp 12.600			
	Persediaan - olus (pc)		11380	Rp 8.100			
	Persediaan - Gandum plan (pc)		11381	Rp 9.000			
	Persediaan - BeBis almond (pc)		11382	Rp 12.800			
Persediaan - cobi-coki (pc)		11383	Rp 36.000				

5-Mar	Beban Gaji		61000	Rp 100.000			
	Persediaan - Cuka (kg)		11301	Rp 840.000			
	Persediaan - minyak (kg)		11302	Rp 600.000			
	Persediaan - susu (tabung)		11306	Rp 60.000			
	Persediaan - Es Batu (balok)		11309	Rp 400.000			
	Persediaan - Filter (bungkus)		11325	Rp 231.000	Rp 3.070,000		
	Persediaan - Sampoerna Prima (bungkus)		11330	Rp 135.000			
	Persediaan - Diu sam soe kuning (bungkus)		11332	Rp 158.000			
	Persediaan - Tizer Uk 15 (pc)		11342	Rp 120.000			
	Persediaan - sbl bantol (pc)		11381	Rp 80.000			
Persediaan - maklat (pc)		11384	Rp 40.000				

6-Mar	Beban Gaji		61000	Rp 100.000			
	Persediaan - susu (tabung)		11306	Rp 51.000			
	Persediaan - Es Batu (balok)		11309	Rp 500.000			
	Persediaan - mlon isi ulang (pc)		11314	Rp 40.000			
	Persediaan - Filter (bungkus)		11321	Rp 508.000			
	Persediaan - Magnum Filter (bungkus)		11325	Rp 231.000			
	Persediaan - Janaka 12 (bungkus)		11326	Rp 180.000			
	Persediaan - Janaka 16 (bungkus)		11327	Rp 118.000			
	Persediaan - dii sam soe maestro (bungkus)		11328	Rp 185.000	Rp 2.659,000		
	Persediaan - Kapal Api (pc)		11335	Rp 195.000			
	Persediaan - ABC (pc)		11336	Rp 195.000			
	Persediaan - Indocafe (pc)		11337	Rp 150.000			
	Persediaan - Tomat 10x25 (pc)		11344	Rp 35.000			
	Persediaan - Tomat 12x25 (pc)		11345	Rp 32.000			
	Persediaan - Tomat 15x30 (pc)		11346	Rp 70.000			
Persediaan - dayak Uk 15 (pc)		11348	Rp 50.000				

7-Mar	Beban Gaji		61000	Rp 100.000			
	Persediaan - Tizer (kg)		11304	Rp 175.000			
	Persediaan - Es Batu (balok)		11309	Rp 500.000			
	Persediaan - Magnum Filter (bungkus)		11325	Rp 231.000	Rp 1.305,000		
	Persediaan - Sampoerna Prima (bungkus)		11330	Rp 134.000			
	Persediaan - Guppy uk 15 (pc)		11343	Rp 115.000			

8-Mar	Beban Gaji		61000	Rp 100.000			
	Persediaan - susu (tabung)		11306	Rp 102.000			
	Persediaan - Es Batu (balok)		11309	Rp 500.000			
	Persediaan - sosis (pc)		11311	Rp 37.024			
	Persediaan - Janaka 16 (bungkus)		11327	Rp 118.000			
	Persediaan - dii sam soe maestro (bungkus)		11328	Rp 183.500			
	Persediaan - sampoerna kretek (bungkus)		11329	Rp 153.500	Rp 2.329,024		
	Persediaan - Sampoerna Prima (bungkus)		11330	Rp 418.000			
	Persediaan - dii sam soe super premium (bungkus)		11332	Rp 212.000			
	Persediaan - Tizer Uk 24 (pc)		11341	Rp 75.000			
	Persediaan - Tizer Uk 15 (pc)		11342	Rp 96.000			
	Persediaan - Tomat 12x25 (pc)		11345	Rp 66.000			
	Persediaan - dayak Uk 15 (pc)		11348	Rp 100.000			
Persediaan - granita (glas)		11352	Rp 100.000				

9-Mar	Beban Gaji		61000	Rp 100.000			
	Persediaan - susu (tabung)		11306	Rp 102.000			
	Persediaan - Es Batu (balok)		11309	Rp 500.000			
	Persediaan - Janaka 16 (bungkus)		11327	Rp 118.000	Rp 969,960		
	Persediaan - Tira Botol		11350	Rp 99.960			

10-Mar	Beban Gaji		61000	Rp 100.000			
	Beban Listrik & Air		64000	Rp 252.000			
	Persediaan - susu (tabung)		11306	Rp 85.000			
	Persediaan - Es Batu (balok)		11309	Rp 492.000			
	Persediaan - roti cobi (pc)		11313	Rp 45.000			
	Persediaan - mlon isi ulang (pc)		11314	Rp 64.000			
	Persediaan - Midid 16 (bungkus)		11319	Rp 344.000	Rp 2.184,960		
	Persediaan - Super (bungkus)		11322	Rp 230.000			
	Persediaan - Janaka 12 (bungkus)		11326	Rp 68.000			
	Persediaan - Chastid Purple duo		11334	Rp 283.000			
	Persediaan - Tizer Uk 24 (pc)		11341	Rp 120.000			
	Persediaan - dayak Uk 15 (pc)		11348	Rp 49.000			
	Persediaan - Tira Botol		11350	Rp 99.960			

11-Mär	Beban Gaji		61000	Rp	100.000			
	Persediaan - Gula (kg)		11301	Rp	840.000			
	Persediaan - gas (tabung)		11306	Rp	119.000			
	Persediaan - Indomie sotoam (pcs)		11315	Rp	222.000			
	Persediaan - indomie kari ayam (pcs)		11316	Rp	116.000			
	Persediaan - indomie soto (pcs)		11317	Rp	116.000			
	Persediaan - filter (bungkus)		11321	Rp	516.000			
	Persediaan - Surya 16 (bungkus)		11323	Rp	347.000			
	Persediaan - Surya 12 (bungkus)		11324	Rp	258.000			
	Persediaan - Maemum Filter (bungkus)		11325	Rp	230.000			
	Persediaan - Sampoerna Prima (bungkus)		11330	Rp	269.000			
	Persediaan - sundang aram merah (bungkus)		11331	Rp	154.000			
	Persediaan - Titer Uk. 24 lapis (pcs)		11341	Rp	48.000			
	Persediaan - Titer Uk. 15 lapis (pcs)		11342	Rp	48.000			
	Persediaan - Tomat 10x25 (pcs)		11344	Rp	70.000			
	Persediaan - Tomat 12x25 (pcs)		11345	Rp	70.000			
	Persediaan - dayak Uk.1.5 (pcs)		11348	Rp	100.000			
Persediaan - Tirta Botol		11350	Rp	99.960				
Persediaan - teh botol (botol)		11351	Rp	43.000				
Persediaan - maiklat (pcs)		11354	Rp	54.000				
Persediaan - Ma gelas (pcs)		11366	Rp	27.000				
					Rp	3.856,900		

12-Mär	Beban Gaji		61000	Rp	100.000				
	Persediaan - minyak (kg)		11302	Rp	340.000				
	Persediaan - Beras (liter)		11303	Rp	709.980				
	Persediaan - gas (tabung)		11306	Rp	136.000				
	Persediaan - Es Batu (balok)		11309	Rp	500.000				
	Persediaan - Telor (butir)		11310	Rp	435.120				
	Persediaan - melon isi ulana (pcs)		11314	Rp	32.000				
	Persediaan - Jangka 12 (bungkus)		11326	Rp	98.000				
	Persediaan - Jangka 16 (bungkus)		11327	Rp	257.000				
	Persediaan - Sampoerna Prima (bungkus)		11330	Rp	147.000				
	Persediaan - Kapal Api (pcs)		11325	Rp	200.000				
	Persediaan - Titer Uk. 24 lapis (pcs)		11341	Rp	75.000				
	Persediaan - Tirta Botol		11350	Rp	799.680				
	Persediaan - granita (glas)		11352	Rp	170.000				
						Rp	4.029,780		

13-Mär	Beban Gaji		61000	Rp	100.000			
	Persediaan - gas (tabung)		11306	Rp	85.000			
	Persediaan - Es Batu (balok)		11309	Rp	500.000			
	Persediaan - Magnum filter (bungkus)		11325	Rp	230.500			
	Persediaan - dji sam soe maestro (bungkus)		11328	Rp	183.500			
	Persediaan - Sampoerna Prima (bungkus)		11330	Rp	134.500			
	Persediaan - Dji sam soe kuning (bungkus)		11332	Rp	193.500			
	Persediaan - Luvak White Coffe (pcs)		11340	Rp	68.000			
	Persediaan - Titer Uk. 15 lapis (pcs)		11342	Rp	100.000			
	Persediaan - Tomat 10x25 (pcs)		11344	Rp	35.000			
	Persediaan - dayak Uk.1.5 (pcs)		11348	Rp	50.000			
	Persediaan - Tirta Botol		11350	Rp	199.920			
						Rp	1.879,920	

14-Mär	Beban Gaji		61000	Rp	100.000			
	Persediaan - Gula (kg)		11301	Rp	840.000			
	Persediaan - Tau Jolby Besar (pcs)		11308	Rp	84.000			
	Persediaan - Es Batu (balok)		11309	Rp	500.000			
	Persediaan - Tomat 10x25 (pcs)		11344	Rp	76.000			
	Persediaan - Tomat 12x25 (pcs)		11345	Rp	78.000			
	Persediaan - Tomat 15x30 (pcs)		11346	Rp	76.000			
	Persediaan 0 Titer Uk. 15 lapis (pcs)		11342	Rp	75.000			
	Persediaan - dayak Uk. 2.4 (pcs)		11349	Rp	50.000			
					Rp	1.879,000		

15-Mär	Beban Gaji		61000	Rp	100.000			
	Persediaan - gas (tabung)		11306	Rp	69.000			
	Persediaan - Es Batu (balok)		11309	Rp	425.000			
	Persediaan - roti oohi (pcs)		11313	Rp	48.000			
	Persediaan - Guppy uk. 1.5 (pcs)		11343	Rp	100.000			
	Persediaan - dayak Uk. 1.5 (pcs)		11348	Rp	55.000			
					Rp	796,000		

16-Mär	Beban Gaji		61000	Rp	100.000			
	Persediaan - Es Batu (balok)		11309	Rp	500.000			
	Persediaan - melon isi ulana (pcs)		11314	Rp	68.000			
	Persediaan - filter (bungkus)		11321	Rp	516.000			
	Persediaan - Sampoerna Prima (bungkus)		11330	Rp	135.000			
	Persediaan - Kapal Api (pcs)		11325	Rp	196.000			
	Persediaan - Indocate (pcs)		11337	Rp	152.000			
					Rp	1.667,000		

17-Mär	Beban Gaji		61000	Rp	100.000				
	Persediaan - Gula (kg)		11301	Rp	845.000				
	Persediaan - minyak (kg)		11302	Rp	359.992				
	Persediaan - Terigu (kg)		11304	Rp	175.000				
	Persediaan - Saus (ke)		11305	Rp	210.000				
	Persediaan - Es Batu (balok)		11309	Rp	425.000				
	Persediaan - indomie kari ayam (pcs)		11316	Rp	116.000				
	Persediaan - Mild 1.6 (bungkus)		11319	Rp	348.000				
	Persediaan - Surya 12 (bungkus)		11324	Rp	256.000				
	Persediaan - dji sam soe maestro (bungkus)		11328	Rp	185.000				
	Persediaan - Tomat 12x25 (pcs)		11345	Rp	78.000				
	Persediaan - maiklat (pcs)		11354	Rp	45.000				
	Persediaan - Gandum plan (pcs)		11381	Rp	18.000				
						Rp	3.160,992		

18-Mär	Beban Gaji		61000	Rp	100.000			
	Persediaan - gas (tabung)		11306	Rp	136.000			
	Persediaan - Es Batu (balok)		11309	Rp	500.000			
	Persediaan - dayak Uk. 1.5 (pcs)		11348	Rp	150.000			
					Rp	886,000		

19-Mär	Beban Gaji		61000	Rp	100.000			
	Persediaan - Beras (liter)		11303	Rp	709.980			
	Persediaan - Es Batu (balok)		11309	Rp	500.000			
	Persediaan - sefei (pcs)		11311	Rp	57.024			
	Persediaan - obat demam kencing (pcs)		11312	Rp	49.000			
	Persediaan - teh kencing air (pcs)		11318	Rp	88.000			
	Persediaan - Mild 1.2 (bungkus)		11320	Rp	245.000			
	Persediaan - Maemum filter (bungkus)		11325	Rp	232.000			
	Persediaan - sampoerna kretek (bungkus)		11329	Rp	155.000			
	Persediaan - Sampoerna Prima (bungkus)		11330	Rp	135.000			
	Persediaan - Dji sam soe kuning (bungkus)		11332	Rp	194.000			
	Persediaan - Titer Uk. 15 lapis (pcs)		11342	Rp	66.000			
	Persediaan - Tomat 10x25 (pcs)		11344	Rp	94.000			
	Persediaan - Tomat 12x25 (pcs)		11345	Rp	141.000			
	Persediaan - Tomat 15x30 (pcs)		11346	Rp	94.000			
	Persediaan - dayak Uk. 1.5 (pcs)		11348	Rp	75.000			
	Persediaan - Tirta Botol		11350	Rp	1.041.250			
					Rp	3.976,262		

20-Már	Beban Gaji		61000	Rp	100.000				
	Persediaan - gas (tabung)		11306	Rp	83.000				
	Persediaan - Es Batu (blok)		11309	Rp	25.000				
	Persediaan - Tilor (bunt)		11310	Rp	430.110				
	Persediaan - galon isi ulang (pc)		11314	Rp	60.000				
	Persediaan - Surya 16 (bungkus)		11323	Rp	350.000				
	Persediaan - Janaka 17 (bungkus)		11324	Rp	9.000				
	Persediaan - Janaka 16 (bungkus)		11327	Rp	119.000				
	Persediaan - mudam asam merah (bungkus)		11331	Rp	154.000				
	Persediaan - Titar Uk 24 tipis (pc)		11341	Rp	70.000				
	Persediaan - Chopper uk 15 (pc)		11343	Rp	60.000				
	Persediaan - dayak Uk 12 (pc)		11348	Rp	195.000				
	Persediaan - Better (pc)		11353	Rp	21.500				
	Persediaan - Roma Kelapa (pc)		11356	Rp	18.000				
	Persediaan - Sari Gandum coklat (pc)		11357	Rp	21.956				
	Persediaan - big rolls (pc)		11358	Rp	18.000				
	Persediaan - ahli (pc)		11359	Rp	9.000				
	Persediaan - chocolatos (pc)		11360	Rp	18.000				
	Persediaan - superstar (pc)		11363	Rp	18.000				
	Persediaan - beka-bena (pc)		11365	Rp	37.955				
Persediaan - Roma durian (pc)		11369	Rp	21.995					
Persediaan - Astor (pc)		11370	Rp	18.000					
Persediaan - nabati (pc)		11372	Rp	36.000					
Persediaan - gorlorio (pc)		11374	Rp	9.000					
Persediaan - salchinesa (pc)		11375	Rp	18.000					
Persediaan - queen (pc)		11376	Rp	18.000					
Persediaan - superco (pc)		11378	Rp	18.000					
Persediaan - coki-coki (pc)		11383	Rp	18.000					
					Rp	2.591,605			
21-Már	Beban Gaji		61000	Rp	100.000				
	Persediaan - Gula (kg)		11301	Rp	840.000				
	Persediaan - gas (tabung)		11306	Rp	83.000				
	Persediaan - Es Batu (blok)		11309	Rp	25.000				
	Persediaan - filter (bungkus)		11321	Rp	248.000				
	Persediaan - di sam soe maestro (bungkus)		11328	Rp	185.000				
	Persediaan - Sampoerna Prima (bungkus)		11330	Rp	135.000				
	Persediaan - malikat (pc)		11354	Rp	9.000				
						Rp	2.462,000		
22-Már	Beban Gaji		61000	Rp	100.000				
	Persediaan - Gula (kg)		11301	Rp	840.000				
	Persediaan - minyak (kg)		11302	Rp	375.003				
	Persediaan - Beras (liter)		11303	Rp	709.980				
	Persediaan - gas (tabung)		11306	Rp	102.000				
	Persediaan - Es Batu (blok)		11309	Rp	25.000				
	Persediaan - di sam soe maestro (bungkus)		11328	Rp	185.000				
	Persediaan - dayak Uk 24 (pc)		11349	Rp	142.000				
						Rp	2.953,983		
23-Már	Beban Gaji		61000	Rp	100.000				
	Persediaan - gas (tabung)		11306	Rp	83.000				
	Persediaan - Es Batu (blok)		11309	Rp	25.000				
	Persediaan - filter 16 (bungkus)		11321	Rp	248.000				
	Persediaan - filter (bungkus)		11321	Rp	248.000				
	Persediaan - Mannum filter (bungkus)		11325	Rp	232.000				
	Persediaan - Kapal Api (pc)		11325	Rp	195.000				
	Persediaan - filter Uk 24 tipis (pc)		11341	Rp	70.000				
	Persediaan - Tiger Uk 15 tipis (pc)		11342	Rp	66.000				
					Rp	2.148,000			
24-Már	Beban Gaji		61000	Rp	100.000				
	Persediaan - Beras (liter)		11303	Rp	709.980				
	Persediaan - gas (tabung)		11306	Rp	83.000				
	Persediaan - Es Batu (blok)		11309	Rp	25.000				
	Persediaan - galon isi ulang (pc)		11314	Rp	60.000				
	Persediaan - Indomae goreng (pc)		11315	Rp	116.000				
	Persediaan - indomae kari ayam (pc)		11316	Rp	116.000				
	Persediaan - Janaka 17 (bungkus)		11324	Rp	9.000				
	Persediaan - Mannum filter (bungkus)		11325	Rp	232.000				
	Persediaan - sampoerna batak (bungkus)		11329	Rp	155.000				
	Persediaan - Sampoerna Prima (bungkus)		11330	Rp	135.000				
	Persediaan - Titar Uk 24 tipis (pc)		11341	Rp	70.000				
	Persediaan - Tomat 15x30 (pc)		11346	Rp	47.000				
	Persediaan - Sencok Uk 24 (pc)		11347	Rp	70.000				
Persediaan - granita (glas)		11352	Rp	111.000					
					Rp	2.906,980			
25-Már	Beban Gaji		61000	Rp	100.000				
	Persediaan - Gula (kg)		11301	Rp	840.000				
	Persediaan - minyak (kg)		11302	Rp	375.003				
	Persediaan - gas (tabung)		11306	Rp	102.000				
	Persediaan - Es Batu (blok)		11309	Rp	25.000				
	Persediaan - Tilor (bunt)		11310	Rp	440.056				
	Persediaan - tolok angin cair (pc)		11318	Rp	88.000				
	Persediaan - Janaka 16 (bungkus)		11327	Rp	237.000				
	Persediaan - Tirta Botol		11350	Rp	599.760				
					Rp	3.356,837			
26-Már	Beban Gaji		61000	Rp	100.000				
	Persediaan - Terigu (kg)		11304	Rp	175.000				
	Persediaan - Es Batu (blok)		11309	Rp	25.000				
	Persediaan - di sam soe maestro (bungkus)		11328	Rp	185.000				
	Persediaan - Kapal Api (pc)		11325	Rp	195.000				
	Persediaan - Indo-café (pc)		11327	Rp	155.000				
	Persediaan - malikat (pc)		11354	Rp	9.000				
	Persediaan - aery (pc)		11353	Rp	27.000				
	Persediaan - aki olih (pc)		11371	Rp	34.000				
	Persediaan - nabati (pc)		11372	Rp	36.000				
					Rp	1.515,000			
27-Már	Beban Gaji		61000	Rp	100.000				
	Persediaan - Beras (liter)		11303	Rp	709.980				
	Persediaan - Es Batu (blok)		11309	Rp	625.000				
	Persediaan - filter (bungkus)		11321	Rp	510.000				
	Persediaan - Surya 12 (bungkus)		11324	Rp	260.000				
	Persediaan - Mannum filter (bungkus)		11325	Rp	252.000				
	Persediaan - Sampoerna Prima (bungkus)		11330	Rp	135.000				
Persediaan - ABC (pc)		11356	Rp	34.000					
Persediaan - Mía glas (pc)		11366	Rp	27.000					
					Rp	2.632,980			
28-Már	Beban Gaji		61000	Rp	100.000				
	Persediaan - gas (tabung)		11306	Rp	255.000				
	Persediaan - Es Batu (blok)		11309	Rp	25.000				
	Persediaan - Mannum filter (bungkus)		11325	Rp	252.000				
	Persediaan - Mida 16 (bungkus)		11319	Rp	342.000				
Persediaan - Sampoerna Prima (bungkus)		11330	Rp	135.000					
					Rp	1.639,000			
29-Már	Beban Gaji		61000	Rp	100.000				
	Persediaan - Es Batu (blok)		11309	Rp	875.000				
	Persediaan - Mannum filter (bungkus)		11325	Rp	464.000				
					Rp	1.624,000			
30-Már	Beban Gaji		61000	Rp	100.000				
	Persediaan - Es Batu (blok)		11309	Rp	550.000				
					Rp	650,000			
31-Már	Beban Gaji		61000	Rp	100.000				
	Beban Sewa		62000	Rp	500.000				
	Persediaan - Es Batu (blok)		11309	Rp	625.000				
					Rp	1.225,000			



## 9. Laporan Laba Rugi

### A. Sebulan

WARUNG ANAS		
Laporan Laba Rugi		
Periode 01-31 Maret 2026		
<b>Pendapatan</b>		
Penjualan		79,303,500
Harga Pokok Penjualan	69,230,667	
Pembelian	-	
Biaya Angkut	-	
Diskon Pembelian	-	69,230,667
<b>Laba Kotor</b>		<b>10,072,833</b>
<b>Beban-Beban</b>		
Beban Gaji	3,100,000	
Beban Sewa	500,000	
Beban Transportasi	-	
Beban Listrik & Air	252,000	
Beban Perlengkapan	-	
Beban Kantong Kresek	-	
Beban Kain Lap	-	
Beban Plastik PE	-	
Beban Penyusutan	-	
Beban Penyusutan Kulkas	50,000	
Beban Penyusutan Etalase	10,000	
Beban Penyusutan Cooler Box Besar	10,000	
Beban Penyusutan Cooler Box Kecil	12,500	
Beban Penyusutan Drum Plastik	12,500	
Beban Penyusutan Kipas Angin	7,500	
Beban Penyusutan Timbangan	7,000	
Beban Penyusutan Bangku	2,250	
Beban Penyusutan Kalkulator	2,000	
Beban Penyusutan Motor	150,000	
<b>Total Beban</b>		<b>4,115,750</b>
<b>LABA BERSIH</b>		<b>5,957,083</b>

### B. Setahun

WARUNG ANAS		
Laporan Laba Rugi		
Periode Januari - Desember 2026		
<b>Pendapatan</b>		
Penjualan		951,642,000
Harga Pokok Penjualan	830,768,004	
Pembelian	-	
Biaya Angkut	-	
Diskon Pembelian	-	830,768,004
<b>Laba Kotor</b>		<b>120,873,996</b>
<b>Beban-Beban</b>		
Beban Gaji	37,200,000	
Beban Sewa	6,000,000	
Beban Transportasi	-	
Beban Listrik & Air	3,024,000	
Beban Perlengkapan	-	
Beban Kantong Kresek	-	
Beban Kain Lap	-	
Beban Plastik PE	-	
Beban Penyusutan	-	
Beban Penyusutan Kulkas	600,000	
Beban Penyusutan Etalase	120,000	
Beban Penyusutan Cooler Box Besar	120,000	
Beban Penyusutan Cooler Box Kecil	150,000	
Beban Penyusutan Drum Plastik	150,000	
Beban Penyusutan Kipas Angin	90,000	
Beban Penyusutan Timbangan	84,000	
Beban Penyusutan Bangku	27,000	
Beban Penyusutan Kalkulator	24,000	
Beban Penyusutan Motor	1,800,000	
<b>Total Beban</b>		<b>49,399,000</b>
<b>LABA BERSIH</b>		<b>71,484,996</b>

## 10. Laporan Perubahan Modal

WARUNG ANAS		
Laporan Perubahan Modal		
Periode 01-31 Maret 2026		
<b>Modal Awal Anas (01 Maret 2026)</b>		<b>19,812,296</b>
<b>Penambahan Modal:</b>		
Laba Bersih Periode Berjalan	5,957,083	
Tambahan Modal Periode Berjalan	-	
<b>Pengurang Modal:</b>		
Prive Anas	-	
Penambahan Modal Periode Berjalan		5,957,083
<b>Modal Akhir Anas (31 Maret 2026)</b>		<b>25,769,379</b>

## 11. Laporan Posisi Keuangan

WARUNG ANAS			
Laporan Posisi Keuangan			
Periode 31 Maret 2026			
	AKTIVA		PASIVA
<b>Aset</b>			<b>Kewajiban</b>
<b>Aset Lancar</b>			<b>Kewajiban Lancar</b>
Kas	9,944,084		Utang Usaha
Piutang Dagang	-		
<b>Persediaan Barang Dagang</b>			
Persediaan - Gula (kg)	1,377,600		
Persediaan - minyak (kg)	-		
Persediaan - Beras (liter)	-		
Persediaan - Terigu (kg)	126,000		
Persediaan - Saus (kg)	16,800		
Persediaan - gas (tabung)	136,000		
Persediaan - Tisu Paseo Besar (pcs)	-		
Persediaan - Tisu Jolly Besar (pcs)	-		
Persediaan - Es Batu (blok)	-		
Persediaan - Telor (butir)	96,778		
Persediaan - sofele (pcs)	12,672		
Persediaan - obat nyamuk kinkona (pcs)	1,960		
Persediaan - roti oihi (pcs)	-		
Persediaan - galon isi ulang (pcs)	-		
Persediaan - Indomie goreng (pcs)	29,000		
Persediaan - indomie kari ayam (pcs)	43,500		
Persediaan - indomie soto (pcs)	-		
Persediaan - tolak angin cair (pcs)	58,672		
Persediaan - Mild 16 (bungkus)	68,400		
Persediaan - Mild 12 (bungkus)	-		
Persediaan - filter (bungkus)	-		
Persediaan - super (bungkus)	-		
Persediaan - Surya 16 (bungkus)	-		
Persediaan - Surya 12 (bungkus)	-		
Persediaan - Maqum filter (bungkus)	69,600		
Persediaan - Janaka 12 (bungkus)	98,000		
Persediaan - Janaka 16 (bungkus)	23,700		
Persediaan - di sam soe maestro (bungkus)	-		
Persediaan - sampoema kretek (bungkus)	-		
Persediaan - Sampoerna Prima (bungkus)	-		
Persediaan - oudano qaram merah (bungkus)	-		
Persediaan - Di sam soe kuning (bungkus)	-		
Persediaan - di sam soe super premium (bungkus)	-		
Persediaan - Casmid Purple duo	-		
Persediaan - Kapal Api (pcs)	29,250		
Persediaan - ABC (pcs)	-		
Persediaan - Indocafe (pcs)	47,430		
Persediaan - good day capucino (pcs)	14,400		
Persediaan - Energen (pcs)	5,400		
Persediaan - Luwak White Coffe (pcs)	-		
Persediaan - Tiger Uk 24 tipis (pcs)	25,600		
Persediaan - Tiger Uk 15 tipis (pcs)	-		
Persediaan - Guppy uk 15 (pcs)	-		
Persediaan - Tomat 10x25 (pcs)	-		
Persediaan - Tomat 12x25 (pcs)	-		
Persediaan - Tomat 15x30 (pcs)	-		
Persediaan - Sendok Uk 24 (pcs)	-		
Persediaan - dayak Uk 15 (pcs)	-		
Persediaan - dayak Uk 24 (pcs)	-		
Persediaan - Tirta Botol	182,427		
Persediaan - teh botol (botol)	-		
Persediaan - granita (gelas)	-		
Persediaan - Better (pcs)	13,682		
Persediaan - malkist (pcs)	18,900		
Persediaan - qery (pcs)	18,000		
Persediaan - Roma Kelapa (pcs)	12,600		
Persediaan - Sari Gandum coklat (pcs)	10,998		
Persediaan - big rolls (pcs)	3,600		
Persediaan - ahh (pcs)	2,700		
Persediaan - chocolates (pcs)	1,584		
Persediaan - Roma Kelapa besar (pcs)	-		
Persediaan - Roma Kelapa cream coklat besar (pcs)	10,857		
Persediaan - superstar (pcs)	8,100		
Persediaan - biscuit vanilla (pcs)	16,487		
Persediaan - beng-beng (pcs)	2,235		
Persediaan - Mie gelas (pcs)	16,200		
Persediaan - kacang qaruda (pcs)	6,672		
Persediaan - sosis so nice (pcs)	-		
Persediaan - Roma durian (pcs)	12,831		
Persediaan - Astor (pcs)	900		
Persediaan - slai olai (pcs)	43,200		
Persediaan - nabati (pcs)	19,800		
Persediaan - hapie (pcs)	-		
Persediaan - gorioto (pcs)	6,300		
Persediaan - saltcheese (pcs)	-		
Persediaan - queen (pcs)	-		
Persediaan - olezz (pcs)	-		
Persediaan - superco (pcs)	-		
Persediaan - dilan (pcs)	-		
Persediaan - pilus (pcs)	-		
Persediaan - Gandum plan (pcs)	7,200		
Persediaan - delbis almond (pcs)	4,500		
Persediaan - coki-coki (pcs)	-		
<b>Perlengkapan</b>			
Kantong Kresek	-		
Kain Lap	-		
Plastik PE	-		
Sewa Dibayar Dimuka	-		
<b>Total Aset Lancar</b>		<b>12,644,629</b>	<b>Total Kewajiban</b>
<b>Aset Tetap</b>			<b>Modal</b>
Peralatan			Modal Anas
Kulkas	6,000,000		Pengambilan Pribadi - Anas
Etalase	1,200,000		
Cooler Box Besar	1,200,000		
Cooler Box Kecil	1,500,000		
Drum Plastik	750,000		
Kipas Angin	900,000		
Timbangan	420,000		
Banaku	135,000		
Kalkulator	120,000		
<b>Kendaraan</b>			
Motor	18,000,000		
Akumulasi Penyusutan	-		
Akumulasi Penyusutan Kulkas	- 750,000		
Akumulasi Penyusutan Etalase	- 750,000		
Akumulasi Penyusutan Cooler Box Besar	- 510,000		
Akumulasi Penyusutan Cooler Box Kecil	- 1,087,500		
Akumulasi Penyusutan Drum Plastik	- 512,500		
Akumulasi Penyusutan Kipas Angin	- 112,500		
Akumulasi Penyusutan Timbangan	- 189,000		
Akumulasi Penyusutan Banaku	- 50,750		
Akumulasi Penyusutan Kalkulator	- 78,000		
Akumulasi Penyusutan Motor	- 13,050,000		
<b>Total Aset tetap</b>		<b>13,124,750</b>	<b>Total Modal</b>
<b>TOTAL AKTIVA</b>		<b>25,769,379</b>	<b>Total PASIVA</b>
			<b>25,769,379</b>

## 12. Rekonsiliasi Fiskal

WARUNG ANAS REKONSILIASI FISKAL PERIODE 1-31 MARET 2026				
Keterangan	Menurut Komersial	Koreksi Fiskal		Menurut Fiskal
		Positif	Negatif	
<b>Penjualan</b>	951.642.000			951.642.000
-/- Harga Pokok Penjualan	830.768.004			830.768.004
<b>Laba Kotor</b>	120.873.996			120.873.996
<b>Beban Operasional</b>				
-/- Beban Gaji	37.200.000			37.200.000
-/- Beban Sewa	6.000.000			6.000.000
-/- Beban Listrik & Air	3.024.000			3.024.000
-/- Beban Depresiasi-Kulkas	900.000		150.000	750.000
-/- Beban Depresiasi-Elase	120.000		30.000	150.000
-/- Beban Depresiasi-Cooler Box Besar	120.000		30.000	150.000
-/- Beban Depresiasi-Cooler Box Kecil	150.000		37.500	187.500
-/- Beban Depresiasi-Drum Plastik	150.000		37.500	187.500
-/- Beban Depresiasi-Kipas Angin	90.000		135.000	225.000
-/- Beban Depresiasi-Hilof	1.800.000		450.000	2.250.000
-/- Beban Depresiasi-Timbangan	84.000		21.000	105.000
-/- Beban Depresiasi-Banraku	27.000		6.750	33.750
-/- Beban Depresiasi-Kalkulator	24.000		6.000	30.000
<b>Total Beban Operasional</b>	49.389.000		6.000	50.292.750
<b>Laba (Rugi) Bersih Sebelum Pajak</b>	71.484.996			70.581.246
Penghasilan Neto	70.581.246			
PTKP (P3)	72.000.000			
PPH	1.418.754			
PPH Terutang	NHL			

## KESIMPULAN

Berdasarkan hasil observasi, wawancara, serta analisis kritis terhadap laporan keuangan dan proses bisnis pada Warung Anas, diperoleh kesimpulan yang mendalam sebagai berikut:

- **Sistem Pengelolaan Kas dan Kelemahan Kontrol Internal:** Warung Anas beroperasi penuh selama 24 jam dengan struktur manajemen berbasis bisnis keluarga (family business) yang melibatkan pemilik (Mukriyah) dan para pengelola shift (Anas, Maratus, Nur, dan Emis). Meskipun mekanisme rekonsiliasi manual dan audit kas telah dilakukan secara berkala setiap hari Minggu, secara kritis ditemukan adanya pencampuran antara arus kas operasional warung dengan keuangan domestik rumah tangga pemilik. Hal ini berpotensi mendistorsi akurasi penilaian laba bersih murni yang dihasilkan oleh entitas usaha tersebut.
- **Pendekatan Nilai Perolehan dan Risiko Manajemen Persediaan:** Usaha ini telah menerapkan metode FIFO (First In First Out) dalam mencatat serta mengelola pergerakan produk sembako dan es balok. Penerapan kaidah ini secara teoritis sangat tepat untuk meminimalisir risiko kerusakan barang kebutuhan pokok. Namun, karena pencatatan masih mengandalkan kalkulator dan verifikasi fisik secara manual, efisiensi metode FIFO ini sepenuhnya bergantung pada tingkat ketelitian individu pengelola shift tanpa adanya sistem penunjang yang otomatis.
- **Analisis Profitabilitas dan Kebijakan Margin yang Rentan:** Laporan Laba Rugi periode Maret 2026 menunjukkan laba bersih sebesar Rp5.961.416 dari total omzet Rp79.303.500, sedangkan rekapitan tahunan memproyeksikan laba bersih sebesar Rp 71.536.996 dari akumulasi omzet Rp951.642.000. Secara kritis, net profit margin (margin laba bersih) usaha ini tergolong sangat tipis, yaitu berkisar di angka 7,5%. Angka ini membuktikan bahwa kebijakan penentuan selisih harga jual (mark up) ditekan serendah mungkin demi mempertahankan kestabilan harga yang kompetitif di wilayah Jakarta Utara. Konsekuensinya, profitabilitas Warung Anas menjadi sangat sensitif terhadap lonjakan beban operasional, khususnya beban energi/listrik (akibat penggunaan kulkas dan penyimpanan es balok secara konstan) yang mencapai Rp3.024.000 per tahun.
- **Kepatuhan Administrasi Perpajakan dan Urgensi Rekonsiliasi:** Dengan estimasi peredaran bruto (omzet) tahunan yang menyentuh Rp951.642.000, Warung Anas telah memenuhi kriteria sebagai wajib pajak UMKM yang wajib tunduk pada Peraturan Pemerintah (PP) Nomor 55 Tahun 2022. Penyusunan Kertas Kerja dan Rekonsiliasi Fiskal dalam laporan ini menunjukkan bahwa penyusunan laporan keuangan yang terstruktur sangat krusial dalam mentransformasi data akuntansi komersial yang sederhana menjadi data fiskal yang valid. Hal ini mempermudah pemilik dalam pemenuhan kewajiban pelaporan SPT Tahunan Orang Pribadi secara akurat dan

akuntabel.

## **Saran**

Guna memitigasi risiko operasional dan meningkatkan tata kelola keuangan yang berkelanjutan, berikut adalah rekomendasi kritis yang dapat diimplementasikan oleh pengelola Warung Anas:

- **Pemisahan Entitas Ekonomi (Separation of Funds):** Manajemen keluarga harus mempertegas batas antara keuangan pribadi pemilik dan modal operasional toko. Seluruh uang masuk dari hasil penjualan baik tunai maupun QRIS harus disetor ke rekening bank khusus atas nama usaha. Pemilik (Mukripah) juga disarankan untuk menetapkan sistem kompensasi atau gaji tetap yang formal bagi anggota keluarga yang menjaga warung, sehingga pengeluaran tersebut tercatat secara objektif dalam pos Beban Gaji dan tidak diambil secara langsung dari laci kasir.
- **Digitalisasi Siklus Akuntansi dan Penggunaan Aplikasi POS:** Untuk meminimalisir kesalahan manusia (human error) dalam pencocokan kas harian serta pelacakan nota belanja fisik yang menumpuk, Warung Anas disarankan berinvestasi pada sistem kasir digital atau Point of Sales (POS) berbasis aplikasi. Mengingat omzet tahunan sudah mendekati Rp1 Miliar, penggunaan POS akan mengotomatisasi pemotongan stok barang berdasarkan metode FIFO secara real-time, mempermudah serah terima uang antar-shift, serta menyediakan basis data penjualan yang akurat untuk dianalisis setiap minggu.
- **Pengendalian Efisiensi Beban Energi dan Manajemen Aset Tetap:** Mengingat penyediaan es balok membutuhkan daya listrik yang besar dan stabil, manajemen harus mengendalikan konsumsi energi dengan memperbarui atau merawat komponen elektronik (seperti kulkas dan cooler box) secara berkala. Pemeliharaan preventif ini penting agar nilai penyusutan aset tetap yang dibebankan setiap tahun (total beban penyusutan mencapai Rp 259.417 per bulan secara akumulatif) sebanding dengan performa optimal alat, sehingga tidak menggerus laba bersih usaha.
- **Pemanfaatan Laporan Keuangan Formal untuk Ekspansi dan Insentif:** Kertas kerja, laporan posisi keuangan, dan rekonsiliasi fiskal yang telah disusun dalam laporan magang ini jangan hanya berhenti sebagai arsip akademis. Dokumen-dokumen ini harus dimanfaatkan oleh pemilik untuk mengurus legalitas usaha yang lebih tinggi (seperti Nomor Induk Berusaha/NIB). Dengan memiliki laporan keuangan yang rapi dan patuh pajak sesuai PP 55/2022, Warung Anas memiliki posisi tawar yang kuat untuk mengakses fasilitas kredit produktif dari perbankan (seperti KUR) guna memperluas skala usaha atau menambah variasi barang dagangan di masa depan..

## **DAFTAR PUSTAKA**

- Muttaqien, F., Cahyaningati, R., Rizki, V. L., & Abrori, I. (2022). Pembukuan sederhana bagi UMKM. *Indonesia Berdaya*, 3(3), 671–680. <https://doi.org/10.47679/ib.2022287>
- Pemerintah Republik Indonesia. (2022). Peraturan Pemerintah Nomor 55 Tahun 2022 tentang Penyesuaian Pengaturan di Bidang Pajak Penghasilan.
- Putri, & Murhayati. (2025). Penggunaan Metode Deskriptif Kualitatif dalam Observasi Lapangan.
- Weygandt, J. J., Kimmel, P. D., & Kieso, D. E. (2024). *Accounting Principles: Pengantar Siklus Akuntansi*.